



**PUERTO RICAN ELDERLY: HEALTH CONDITIONS
CONDICIONES DE SALUD DE LOS ADULTOS DE
EDAD MAYOR EN PUERTO RICO**
Cuestionario Fase 1

Mayo 2002

El proyecto Condiciones de salud de los adultos de edad mayor en Puerto Rico (PREHCO) está auspiciado por el Instituto Nacional de la Vejez (NIA) a través del Grant RO1 AG016209-01

The Puerto Rican Elderly: Health Conditions (PREHCO) Project is funded by Grant RO1 AG016209-01 from the National Institute on Aging (NIA)

Versiones del cuestionario

El cuestionario principal cambia de acuerdo a varios factores. Principalmente, la capacidad del entrevistado para contestar, la existencia de un cónyuge y la capacidad de éste (ver Gráfico).

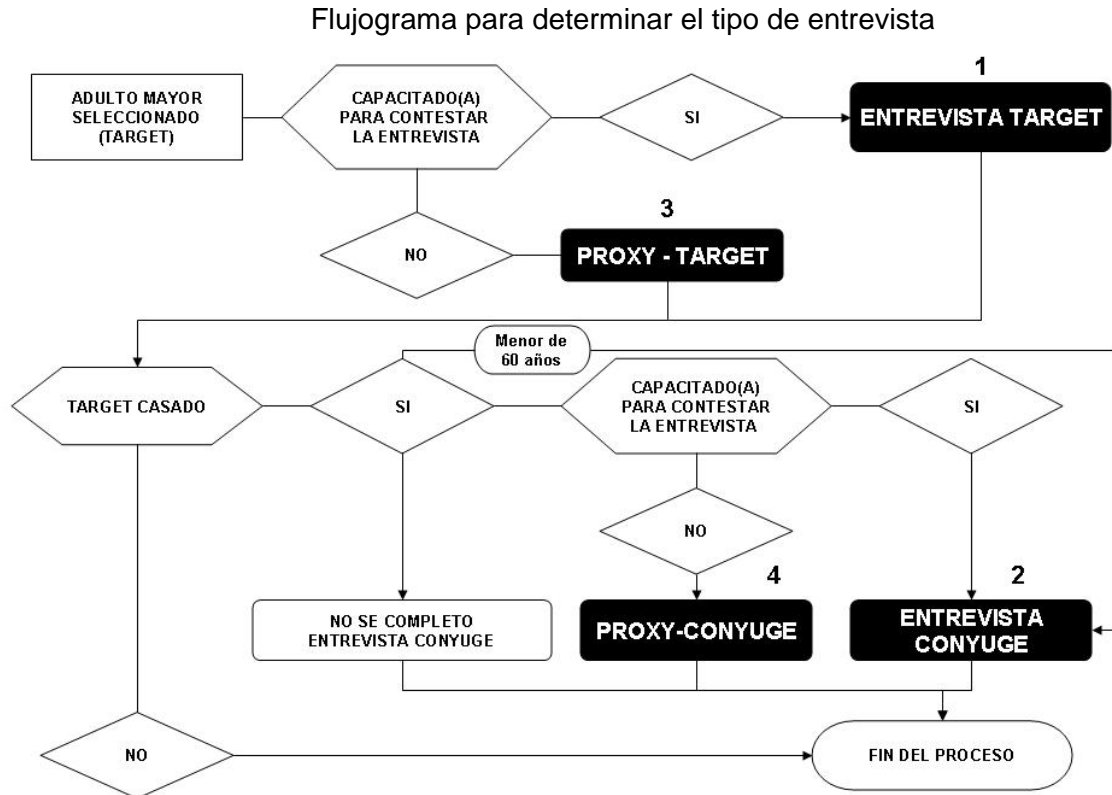

En resumen, hay cuatro variantes principales del cuestionario (ver Tabla), estos son: (1) cuestionario del entrevistado principal o *target*, (2) cuestionario del cónyuge, (3) cuestionario del informante sustituto o *proxy*¹ del entrevistado y (4) cuestionario del informante sustituto o *proxy* del cónyuge.

1. Cuestionario del entrevistado principal o *target*: el cuestionario principal es el que se le administra al adulto mayor que está capacitado para contestarlo por sí mismo. Esta versión incluye todas las secciones del cuestionario.
2. Cuestionario del cónyuge: el cuestionario del cónyuge es el que se le administra al cónyuge del adulto mayor que está capacitado para contestarlo por sí mismo. Este cuestionario no incluye algunas secciones del cuestionario principal e igualmente excluye algunas preguntas de algunas de las secciones incluidas.

¹ Criterios para cualificar al *proxy*: conocer al entrevistado por al menos un año y tener 18 años o más.

Versiones del Cuestionario				
Sección	1 Target	2 Cónyuge	3 Proxy-target	4 Proxy-cónyuge
Sección A: Datos personales	Completa	Completa	Completa	Completa
Sección B: Minimental	Completa	Completa (si es mayor de 60 años)	Completa (si el cónyuge es el proxy y es mayor de 60 años) Reducida (si el proxy es otra persona y es mayor de 60 años) o preguntas	No (si el proxy es el target) Reducida (si el proxy es otra persona y es mayor de 60 años y no la ha hecho ya como proxy del target)
Sección C: Roster del hogar	Completa		Completa	
Sección D: Datos personales	Completa	D1, D15 a D20, D31 a D33	D1 a D25, D27, D28	D1, D15 a D20
Sección E: Escaleras SES	Completa	Completa		
Sección G: Estado de salud	Completa	Completa	Sólo G4-G67, G109, G114ck, G114-G131, G133-G139, G141, G143-G144, G147-G156, G161-G170	Sólo G4-G67, G109, G114ck, G114-G131, G133-G139, G141, G143-G144, G147-G156, G161-G170
Sección H: Condiciones de la niñez	Completa	Completa		
Sección I: Estado funcional	Completa	Completa	Sección Z	Sección Z
Sección J: Medicinas	Completa	Completa	Completa	Completa
Sección K: Acceso y utilización	Completa	Completa	Completa	Completa
Sección L: Datos de familiares	Completa	D11-D14	Completa	
Sección M: Transferencias	Completa			
Sección N: Historia laboral	Completa	N1-N53, N74-N76	N1-N6, N18-N26, N49-N70	N1-N53, N74-N76
Sección O: Migración	Completa	Completa		
Sección P: Vivienda	Completa		Completa	
Sección Q: Propiedades	Completa		Completa	
Sección R: Raza	Completa	Completa		
Sección S: Maltrato	Completa	Completa		
Sección T: Sexualidad	Completa			
Sección U: Medidas	Completa	Completa	Completa (si es posible)	Completa (si es posible)
Sección V: Contactos	Completa			
Sección X: Percepción del entrevistador	Completa	Completa	Completa	Completa

3. Cuestionario del informante sustituto o proxy del entrevistado: este cuestionario es contestado por un informante sustituto, en los casos en los que el adulto mayor no está capacitado para hacerlo por sí mismo. La determinación sobre la necesidad de un informante sustituto se realiza con dos criterios: (1) la puntuación obtenida por el entrevistado en el minimental y (2) la opinión del entrevistador en algunos casos². El informante sustituto provee información relativa al adulto mayor, excluyendo algunas secciones o preguntas individuales que implican opinión o estado de ánimo. En algunas ocasiones el cónyuge actúa como informante sustituto del entrevistado y en otras, en las que no existe un cónyuge o éste no está capacitado, el informante sustituto es otra persona.
4. Cuestionario del informante sustituto o proxy del cónyuge: este cuestionario es contestado por un informante sustituto, en los casos en los que el cónyuge del adulto mayor no esté capacitado para hacerlo por sí mismo. La determinación sobre la necesidad de un informante sustituto se realizó con los criterios ya expresados. El informante sustituto provee información relativa al cónyuge del adulto mayor, excluyendo algunas secciones o preguntas individuales que implican opinión o estado de ánimo. En algunas ocasiones el entrevistado principal actúa como informante sustituto del cónyuge y en otras el informante sustituto es otra persona.

² Se estableció como criterio que una puntuación total en el minimental de 11 o más indicaba que el entrevistado estaba capacitado para contestar por sí mismo. Una puntuación menor de 9 indicaba que era necesario utilizar un informante sustituto. Para aquellos casos en los que la puntuación fue de 9 ó 10 el entrevistador era quien determinaba si el entrevistado estaba capacitado para contestar.

Valores ausentes (*missing values*)

En todo el cuestionario se han utilizado unos códigos comunes para los valores ausentes (*missing values*). Estos valores se presentan en la siguiente tabla:

Códigos y etiquetas de los valores nulos (*missing values*)

-1	No sabe	Entrevistado(a) indicó no saber la respuesta a la pregunta.
-2	No contesta	Entrevistado(a) indicó que no contestaría la pregunta.
-3	Indeterminado, dato no disponible	Datos no recopilados por algún tipo de error.
-5	No aplica a <i>proxy-target</i>	La pregunta no corresponde al cuestionario del <i>proxy</i> del <i>target</i>
-6	No aplica a <i>proxy-cónyuge</i>	La pregunta no corresponde al cuestionario del <i>proxy</i> del cónyuge
-7	No hay entrevista de cónyuge	Entrevistado(a) no tiene cónyuge o pareja por lo cual no hay entrevista de cónyuge.
-8	No aplica cónyuge menor de 60 años	La pregunta no corresponde a los cónyuges menores de 60 años de edad.
-9	No aplica minimal	Cuando entrevistado(a) contesta su minimal y pasa la prueba, las variables del minimal de cónyuge y del minimal para el posible informante sustituto o <i>proxy</i> no tienen que ser contestadas.
-10	No aplica, impedimento obvio	Entrevistado(a) tiene impedimento obvio (determinado por el entrevistador antes de iniciar la prueba del minimal) y no contesta las preguntas del minimal.
-11	No aplica, impedimento físico	Entrevistado(a) tiene impedimento físico y no contesta las preguntas del minimal que requieren movimiento de la mano como escribir o dibujar.
-12	No aplica, no hay cónyuge	Entrevistado(a) principal tiene cónyuge o pareja pero no se hizo la entrevista del cónyuge. La variable que identifica el resultado final de la entrevista de cónyuge ([ycodigo]) tiene un código que indica la razón por la cual no fue completado el cuestionario.
-13	No aplica a <i>target</i> ni a cónyuge	Este código sólo aplica a la sección Z la cual es contestada por los <i>proxy-target</i> o <i>proxy-cónyuge</i> .

SECCIÓN DE IDENTIFICACIÓN Y TIPO DE ENTREVISTA

Número identificador del entrevistado(a)	_ _ - _ _ - _ _ - _ _ caseid
Número de la sección (unidad primaria de muestreo)	_ _ _ _ seccion
Número de estrato (regiones de la muestra)	San Juan 1 estrato Ponce 2 Mayagüez 3 Arecibo 4 Zona Este 5
Número de subestrato (subregiones de la muestra)	San Juan 11 subestra Resto área San Juan 12 Ponce 21 Resto área Ponce 22 Mayagüez 31 Resto área Mayagüez 32 Arecibo 41 Resto área Arecibo 42 Loíza 51 Guayama 52 Resto área Bayamón 53 Resto área Este 54
Tipo de proxy	No hay proxy 0 proxy Por entrevistado(a) principal 1 Por Cónyuge 2 Por otra persona 3
Código final de la entrevista	Completada por entrevistado(a) principal . 25 codigo Completada por proxy 26
Fecha de completada la entrevista (mm/dd/aaaa)	_ _ - _ _ - _ _ _ _ fecha
Factor de ponderación para datos Entrevistado(a) Principal (variable calculada)	_ _ _ _ fac_t
Targets en la vivienda (variable calculada)	Un target en la vivienda 1 targvi Más de un target en vivienda 2
Total de targets en vivienda (variable calculada)	Vivienda con un target 1 totarget Vivienda con 2 targets 2 Vivienda con 3 targets 3 Vivienda con 4 targets 4
Entrevistado(a) Principal tiene Cónyuge (variable calculada)	Sí 1 spouse No 2
Género Entrevistado(a) Principal	Masculino 1 sexo Femenino 2

SECCIÓN A: DATOS PERSONALES

DECLARACIÓN VOLUNTARIA

ANTES DE COMENZAR, QUISERA RECORDARLE NUEVAMENTE QUE ESTA ENTREVISTA ES COMPLETAMENTE VOLUNTARIA Y CONFIDENCIAL. SI HAY ALGUNA PREGUNTA QUE USTED NO DESEA CONTESTAR, SIMPLEMENTE AVÍSEME Y SEGUIREMOS A LA PRÓXIMA PREGUNTA.

<p>A.1 ¿Cuántos años cumplidos tiene usted?</p> <p>a1</p>	<p>Años __ __ __ </p> <p>No sabe (-1)</p> <p>No contesta (-2)</p>
<p>A.2 ¿En qué mes y año nació usted?</p>	<p>Mes __ __ a2_m</p> <p>Año __ __ __ __ a2_a</p> <p>No sabe (-1)</p> <p>No contesta (-2)</p>
<p>A.3 ¿En qué país nació usted?</p> <p>a3</p> <div style="border: 1px solid black; background-color: yellow; padding: 5px; margin-top: 10px;"> <p>SI CONTESTA EN PUERTO RICO INDAGUE EN QUE MUNICIPIO. SI CONTESTA EN ESTADOS UNIDOS, INDAGUE EN QUE ESTADO. SI CONTESTA EN OTRO PAÍS EN QUE PAÍS. USE LOS CÓDIGOS DEL CENSO PARA EL MUNICIPIO Y EL ESTADO.</p> </div>	<p>En Puerto Rico en este municipio 1</p> <p>Otro municipio de Puerto Rico. 2</p> <p>Municipio: _____ . . __ __ __ a3m_2</p> <p>En los Estados Unidos 3</p> <p>Estado: _____ . . __ __ __ a3e_2</p> <p>República Dominicana 4</p> <p>Otro país 5</p> <p>No sabe (-1)</p> <p>No contesta (-2)</p>

SECCION B (pre): MINIMENTAL

¿Tiene impedimento obvio el entrevistado(a)?	Sí	1	minrval
	No	2	

ENTREVISTADOR: SI ENTREVISTADO(A) TIENE IMPEDIMENTO OBVIO (MINRVAL=1) SIGA EL PROCEDIMIENTO PARA LA BUSQUEDA DEL PROXY Y PASE A LA SECCION C

¿Tiene impedimento físico el entrevistado(a)?	Sí	1	brcap
	No	2	

Confirma fecha completa en que se completó el minimental	_ _ - _ _ - _ _ _ _	minrdate
--	-------------------------	-----------------

Confirma el mes en que se completó el minimental	_ _	minrmm
--	-----	---------------

Confirma el día en que se completó el minimental	_ _	minrdd
--	-----	---------------

Confirma el año en que se completó el minimental	_ _ _ _	minraa
--	---------	---------------

Confirma el día de la semana en que se completó el minimental	_ _ _	minrwd
---	-------	---------------

SECCIÓN B: MINIMENTAL

AHORA LE VOY HACER UNAS PREGUNTAS GENERALES Y A PEDIR QUEHAGA UNOS EJERCICIOS.

<p>B.1</p> <p>¿Podría decirme la fecha completa de hoy?</p> <div style="border: 1px solid black; background-color: yellow; padding: 2px; margin-top: 10px; text-align: center;">ESTA PRUEBA VALE 3 PUNTOS</div>	<p>Día __ __ b1r_d</p> <p>Mes __ __ b1r_m</p> <p>Año __ __ __ __ b1r_a</p> <p style="text-align: right;">Puntuación __ b1rchk</p>
---	--

<p>B.2</p> <p>¿Podría decirme qué día de la semana es hoy?</p> <div style="border: 1px solid black; background-color: yellow; padding: 2px; margin-top: 10px; text-align: center;">ESTA PRUEBA VALE 1 PUNTO</div>	<p style="text-align: right;">Puntuación</p> <p>Día de la semana __ b2r __ b2rchk</p>
---	---

ENTREVISTADOR: SI ENTREVISTADO(A) TIENE IMPEDIMENTO FÍSICO (BRCAP=1) PASE A LA PREGUNTA B4

<p>B.3</p> <p>¿Conoce usted el reloj?</p>	<p>Sí 1 b3r_a</p> <p>No 2</p> <div style="border: 1px solid black; background-color: yellow; padding: 2px; margin-top: 5px; text-align: center;">PASE A B.4</div>
---	---

<p>B.3b</p> <p>Entréguele al entrevistado/a una hoja color blanco para dibujar el reloj. Marque si dibuja cualquier forma de reloj y los números corren de derecha a izquierda del 12 comenzando con el 1 hasta el 11.</p> <div style="border: 1px solid black; background-color: yellow; padding: 2px; margin-top: 10px; text-align: center;">ESTA PRUEBA VALE 1 PUNTO</div>	<p>Dibujó Esfera o marco _____ b3r_b Puntuación</p> <p>Sí 1 __ </p> <p>No 2 b3rchk</p> <p>Escribió Números en secuencia _____ b3r_c</p> <p>Sí 1</p> <p>No 2</p>
---	---

<p>B.4 Voy a mencionarle tres (3) palabras para que usted me las repita. Escúchelas bien porque al terminar la entrevista voy a volver a pedirle que me las repita</p>	<p>CAMPANA TELÉFONO RELOJ</p>	<p>Puntuación</p>
<p>LEA LAS TRES PALABRAS, REPÍTALAS SOLO SI LA PERSONA ENTREVISTADA LO SOLICITA, PERO NO LAS REPITA MÁS DE TRES VECES</p>	<p>Por favor, repítame las tres palabras que acabo de decirle.</p>	<p> __ b4rchk</p>
<p>ESTA PRUEBA VALE 3 PUNTOS</p>	<p>_____ b4r_1</p>	<p>ANOTE LAS PALABRAS EN EL ORDEN EN QUE EL ENTREVISTADO(A)</p>
	<p>_____ b4r_2</p>	
	<p>_____ b4r_3</p>	
	<p>Otra b4r_1txt b4r_2txt b4r_3txt</p>	

ENTREVISTADOR: SI ENTREVISTADO(A) TIENE IMPEDIMENTO FISICO (BRCAP=1) PASE A LA PREGUNTA B8

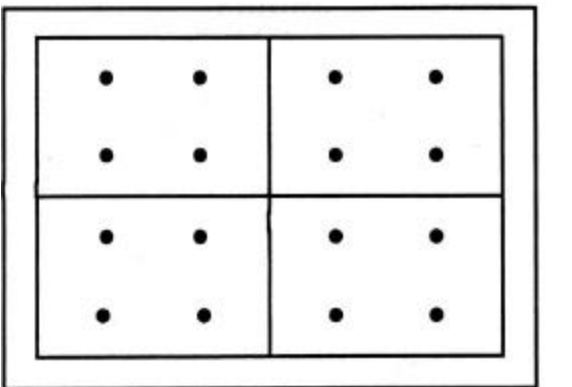
<p>B.5 Le voy a enseñar un dibujo. Necesito que lo observe <u>con detenimiento</u> para que luego usted lo copie de memoria. Se lo voy a dejar ver por 15 segundos</p>		<p>Puntuación</p>
<p>ENTREVISTADOR/A: ENTRÉGUELE AL ENTREVISTADO/A UNA HOJA COLOR BLANCO PARA HACER EL DIBUJO. ENSEÑE EL DIBUJO POR 15 SEGUNDOS Y GUARDE EL PAPEL PARA QUE EL/LA ENTREVISTADO/A NO LO VEA. MARQUE LAS PARTES QUE EL/LA ENTREVISTADO/A PUDO DIBUJAR.</p>		<p> __ b5rchk</p>
<p>ESTA PRUEBA VALE 4 PUNTOS</p>	<p>Dibujó Línea externa</p>	<p>b5r_1</p>
	<p>Sí 1 No 2</p>	
	<p>Dibujó Línea interna</p>	<p>b5r_2</p>
	<p>Sí 1 No 2</p>	
	<p>Dibujó Línea cruzada</p>	<p>b5r_3</p>
	<p>Sí 1 No 2</p>	
	<p>Dibujó Cuatro puntos en cada cuadrante aproximado a la figura</p>	<p>b5r_4</p>
	<p>Sí 1 No 2</p>	

<p>B.6 Le voy a entregar este papel. Cójalo, dóblelo por la mitad y colóquelo sobre su falda.</p> <p>ENTRÉGUELE AL ENTREVISTADO/A LA HOJA COLOR ROSA. MARQUE SI COMPLETO O NO CADA INSTRUCCIÓN . NO IMPORTA COMO LA PERSONA DOBLE EL PAPEL; LO IMPORTANTE ES LA SECUENCIA DE LAS INSTRUCCIONES.</p> <p>ESTA PRUEBA VALE 3 PUNTOS</p>	<p>Cogió el papel</p> <p>Sí 1</p> <p>No 2</p>	<p>Puntuación</p> <p>b6r_1 __ </p> <p>b6rchk</p>
	<p>Dobló el papel por la mitad</p> <p>Sí 1</p> <p>No 2</p>	<p>b6r_2</p>
	<p>Puso el papel sobre su falda</p> <p>Sí 1</p> <p>No 2</p>	<p>b6r_3</p>

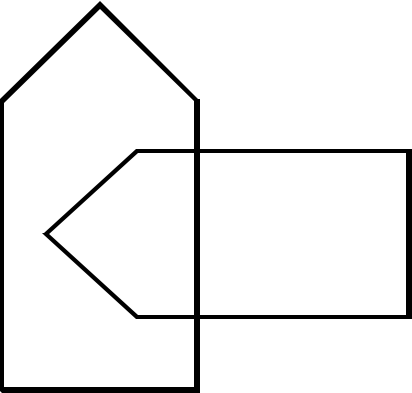
<p>B.7 Le voy a enseñar un dibujo para que usted lo copie</p> <p>ENTRÉGUELE AL ENTREVISTADO/A UNA HOJA COLOR BLANCO PARA DIBUJAR LA FIGURA. EL/LA ENTREVISTADO/A PUEDE TOMAR TODO EL TIEMPO QUE NECESITE. DEJE EL DIBUJO AL FRENTE DE LA PERSONA ENTREVISTADA PARA QUE LO PUEDA OBSERVAR MIENTRAS LO COPIA. MARQUE SI EL DIBUJO CONTIENE UN PENTÁGONO Y 18 ÁNGULOS.</p> <p>ESTA PRUEBA VALE 1 PUNTO</p>		<p>Puntuación</p> <p> __ </p> <p>b7rchk</p>
	<p>Dibujó (18) Ángulos</p> <p>Sí 1</p> <p>No 2</p>	<p>b7r_1</p>
	<p>Dibujó (2) Pentágonos</p> <p>Sí 1</p> <p>No 2</p>	<p>b7r_2</p>

B.8 Por favor, repítame las palabras que le mencioné al comenzar nuestra entrevista <div style="border: 1px solid black; background-color: yellow; padding: 5px; margin: 10px 0;">NO IMPORTA EL ORDEN EN QUE SE MENCIONEN LAS PALABRAS.</div> <div style="border: 1px solid black; background-color: yellow; padding: 5px; margin: 10px 0;">ESTA PRUEBA VALE 3 PUNTOS</div>	Primera palabra	b8r_1	Puntuación
	Segunda palabra	b8r_2	__ b8rchk
	Tercera palabra	b8r_3	
	Otra	b8r_1txt , b8r_2txt ,b8r_3txt	
	No sabe		(-1)
	No contesta		(-2)

B.9 "¿Qué entiende usted por el refrán: "A caballo regalado no se le mira colmillo?" <div style="border: 1px solid black; background-color: yellow; padding: 5px; margin: 10px 0;">LA CONTESTACIÓN DEBE GIRAR EN TORNO A: SI TE REGALAN ALGO NO LE BUSQUES DEFECTOS O ACEPTAR LO QUE TE REGALAN SIN BUSCAR FALLAS O FALTAS AL REGALO . ESCRIBA LA CONTESTACION EN EL ESPACIO PROVISTO.</div> <div style="border: 1px solid black; background-color: yellow; padding: 5px; margin: 10px 0;">ESTA PRUEBA VALE 1 PUNTO</div>	Puntuación
	__ b9rchk
¿Fué el entrevistado(a) capaz de abstraer?	b9r
Sí	1
No	2

Puntuación final del minimental (variable calculada)	Puntuación __ __ finalscr
--	-----------------------------------

¿Entrevistado(a) pasó el minimental? (variable calculada)	Pasó (puntuación >11)	1	pasomin
	Pasó por percepción del entrevistador (puntuación entre 10-11)	2	
	No Pasó por percepción del entrevistador (puntuación entre 10-11)	3	
	No Pasó (puntuación <11)	4	
	No hizo minimental tiene impedimento obvio .	5	

SECCION C (pre): DATOS PERSONALES DEL INFORMANTE SUSTITUTO (PROXY)

Candidato para proxy vive en la casa	Sí	1	bpx2
	No	2	

Edad del proxy	Edad	_ _ _ _	prxyage
-----------------------	----------------	---------	----------------

Sexo del proxy	Masculino	1	prxysex
	Femenino	2	

Parentesco general del proxy con el entrevistado(a) principal	Cónyuge	1	prxyrl_1
	Hijo(a)	2	
	Padre/ Madre	3	
	Hermano(a)	4	
	Otro familiar	5	
	Otro no familiar	6	

Parentesco específico del proxy con el entrevistado(a) principal	Cónyuge que vive en la misma casa	2	prxyrl_2
	Cónyuge que no vive en la misma casa	3	
	Compañero(a) consensual	4	
	Hijo(a) biológico(a)	5	
	Hijo(a) adoptado(a)	6	
	Hijo(a) De crianza	7	
	Hijastro(a)	8	
	Padre/ Madre biológico(a)	9	
	Padre/ Madre de adopción	10	
	Padre/ Madre de crianza	11	
	Padrastro/ Madrastra	12	
	Hermano(a) de Padre y Madre	13	
	Hermano(a) de Padre	14	
	Hermano(a) de Madre	15	
	Hermanastro(a)	16	
	Hermano(a) de crianza	17	
	Suegro(a)	18	
	Yerno/ Nuera	19	
	Nieto(a)	20	
	Tio(a)	21	
	Sobrino(a)	22	
	Cuñado(a)	23	
	Otro familiar	24	
	Empleada doméstica	25	
	Cuidador(a)	26	
	Amigo(a)	27	
	Vecino(a)	28	
	Otro no Familiar	29	

SECCIÓN C: ROSTER

AHORA VOY A PREGUNTARLE SOBRE LAS PERSONAS QUE VIVEN EN ESTA CASA

ANOTE LOS NOMBRES DE TODOS LOS MIEMBROS DEL HOGAR COMENZANDO CON EL NOMBRE DEL/DE LA ENTREVISTADO(A) REGISTRÁNDOLO EN LA FILA R1" DONDE DICE "NOMBRE DE ENTREVISTADO(A)"

COMPOSICIÓN FAMILIAR

	C.1	C.2	C.3	C.4	C.5	C.6
P O S I C I O N *	Por favor, dígame el nombre de todas las personas que viven habitualmente en esta residencia y que no estén de visita.	Entonces, ¿es/son [NUMERO] persona(s) la(s) que forma(n) este hogar? <div style="border: 1px solid black; padding: 5px; width: fit-content; margin: 10px auto;">ENTREVISTADOR SI EL NUMERO NO COINCIDE CON LAS PERSONAS QUE HA MENCIONADO VERIFIQUE Y CORRIJA LA LISTA.</div> c1num (Número de personas en el Hogar)	De todas las personas que usted me nombró, ¿quién es el/la jefe(a) del hogar? <div style="border: 1px solid black; padding: 5px; width: fit-content; margin: 10px auto;">INDIQUE EL NUMERO DE REGISTRO DEL JEFE DEL HOGAR.</div> _____ _____ c3 (indica el número de registro del jefe del hogar) *Variable calculada qjefe (indica quien es el jefe del hogar).	¿Cuál es el parentesco de [NOMBRE] con usted? Cónyuge 01 Hijo(a) 02 Padre/Madre 03 Hermano(a) 04 Otro Familiar 05 Otro no familiar ... 06 No sabe (-1) No contesta (-2) ¿Cuál es el parentesco específico de [NOMBRE] con usted? <div style="border: 1px solid black; padding: 5px; width: fit-content; margin: 10px auto;">SI ENTREVISTADO(A) ES JEFE(A) DEL HOGAR COPIE LAS RESPUESTAS DE C.4 A C.5 Y PASE A C6</div> * Ver hoja de parentesco específico al inicio del cuestionario.	¿Cuál es el parentesco de [NOMBRE] con el/la jefe(a) del hogar? _1 No aplica, es el jefe del hogar 00 Cónyuge 01 Hijo(a) 02 Padre/Madre 03 Hermano(a) 04 Otro familiar 05 Otro no familiar 06 No sabe (-1) No contesta (-2) ¿Cuál es el parentesco específico de [NOMBRE] con el/la jefe(a) del hogar? _2 * Ver hoja de parentesco específico al inicio del cuestionario.	¿[NOMBRE] es hombre o mujer? Hombre 1 Mujer . 2
		LISTA DE PERSONAS			PARENTESCO	PARENTESCO
	pos1 Nombre de entrevistado(a)			N/A c4_r1 pare_r1	_____ _____ c5r1_1 c5r1_2	sexo_r1 _____
	pos2			_____ _____ c4_r2 pare_r2	_____ _____ c5r2_1 c5r2_2	sexo_r2 _____
	pos3			_____ _____ c4_r3 pare_r3	_____ _____ c5r3_1 c5r3_2	sexo_r3 _____
	pos4			_____ _____ c4_r4 pare_r4	_____ _____ c5r4_1 c5r4_2	sexo_r4 _____
	pos5			_____ _____ c4_r5 pare_r5	_____ _____ c5r5_1 c5r5_2	sexo_r5 _____
	pos6			_____ _____ c4_r6 pare_r6	_____ _____ c5r6_1 c5r6_2	sexo_r6 _____
	pos7			_____ _____ c4_r7 pare_r7	_____ _____ c5r7_1 c5r7_2	sexo_r7 _____
	pos8			_____ _____ c4_r8 pare_r8	_____ _____ c5r8_1 c5r8_2	sexo_r8 _____
	pos9			_____ _____ c4_r9 pare_r9	_____ _____ c5r9_1 c5r9_2	sexo_r9 _____
	pos10			_____ _____ c4_r10 pare_r10	_____ _____ c5r10_1 c5r10_2	sexo_r10 _____

* El roster del hogar ocupa de la posición número 1 (pos1) a la posición número 10 (pos10).

AÑADIR LOS REGISTROS NECESARIOS PARA COMPLETAR TODAS LAS PERSONAS QUE VIVEN EN EL HOGAR.

DATOS GENERALES Y EDUCACION				
	C.7	C.8		C.10
P O S I C I O N	¿Cuántos años cumplidos tiene [NOMBRE]?	¿[NOMBRE] sabe leer? [Si C7 > 3, si mayor de 3 años]		¿Cuál fue el último grado de estudio que completó [NOMBRE]? [Si C7 > 3, si mayor de 3 años]
	<div style="border: 1px solid black; padding: 2px; display: inline-block; margin-bottom: 5px;">EDAD EN AÑOS CUMPLIDOS</div> Menos de un año 000 No sabe (-1) No contesta ... (-2)	Sí sabe leer 1 No sabe leer 2 No sabe (-1) No contesta (-2)		No fue a la escuela o no completó ningún grado 00 Grado completado (01-12) __ __ Otro grado que requiere más de escuela superior (Enfermera Práctica, Grado Técnico o Vocacional, Secretarial de 2 años) 13 Bachillerato incompleto 14 Bachillerato completado 15 Estudios postgraduados 16 Otros 17 No sabe (-1) No contesta (-2)
	C.7	C.8	C.9	C.10
	EDAD	LEER	ESCRIBIR	ESCOLARIDAD
pos1	__ __ edad_r1 __	__c8r1__	__c9r1__	__c10r1_ _ _
pos2	__ __ edad_r2 __	__c8r2__	__c9r2__	__c10r2_ _ _
pos3	__ __ edad_r3 __	__c8r3__	__c9r3__	__c10r3_ _ _
pos4	__ __ edad_r4 __	__c8r4__	__c9r4__	__c10r4_ _ _
pos5	__ __ edad_r5 __	__c8r5__	__c9r5__	__c10r5_ _ _
pos6	__ __ edad_r6 __	__c8r6__	__c9r6__	__c10r6_ _ _
pos7	__ __ edad_r7 __	__c8r7__	__c9r7__	__c10r7_ _ _
pos8	__ __ edad_r8 __	__c8r8__	__c9r8__	__c10r8_ _ _
pos9	__ __ edad_r9 __	__c8r9__	__c9r9__	__c10r9_ _ _
pos10	__ __ edad_r10 __	__c8r10__	__c9r10__	__c10r10_ _ _

* El roster del hogar ocupa de la posición número 1 (pos1) a la posición número 10 (pos10).

DATOS GENERALES Y CARACTERÍSTICAS ECONÓMICAS			
	C.11	C.12	DD
	¿Cuál es el estado marital de [NOMBRE]... [Si C7 > 14, si mayor de 14 años]	¿La semana pasada [NOMBRE]... [Si C7 > 15, si mayor de 15 años]	
	<div style="border: 1px solid black; padding: 5px; background-color: #ffffcc;"> ENTREVISTADOR SI CONTESTA QUE [NOMBRE] ES CASADO(A) PREGUNTE SI ES CASADO CON O SIN PAPELES Y SI ES CASADO SIN PAPELES CODIFIQUE 2 </div>	<div style="border: 1px solid black; padding: 5px; background-color: #ffffcc;"> ENTREVISTADOR LEA CADA OPCIÓN HASTA OBTENER UNA RESPUESTA AFIRMATIVA </div>	
		Sí No	
		TRABAJÓ? a __ __	
		NO TRABAJÓ, PERO SÍ TENÍA TRABAJO (ESTABA DE VACACIONES O ENFERMO O INCAPACITADO TEMPORALMENTE)? b __ __	
		BUSCÓ TRABAJO? c __ __	
		TRABAJÓ AYUDANDO EN UN NEGOCIO FAMILIAR CON O SIN PAGO? d __ __	
		SE DEDICÓ A LOS QUEHACERES DE SU HOGAR? e __ __	
		ASISTIÓ A LA ESCUELA? f __ __	
		ESTABA JUBILADO(A) O PENSIONADO(A)? g __ __	
		ESTABA INCAPACITADO(A) PERMANENTEMENTE PARA TRABAJAR? h __ __	
		NO TRABAJÓ? i __ __	
		No sabe (-1) No contesta (-2)	
		ejemplo: c12r2a, c12r2b,....c12r2i	
	C.11	C.12	
	ESTADO MARITAL	TRABAJO	
pos1	_mari_r1_	No hacer al entrevistado	dd1
pos2	_mari_r2_	_c12r2_ _____	dd2
pos3	_mari_r3_	_c12r3_ _____	dd3
pos4	_mari_r4_	_c12r4_ _____	dd4
pos5	_mari_r5_	_c12r5_ _____	dd5
pos6	_mari_r6_	_c12r6_ _____	dd6
pos7	_mari_r7_	_c12r7_ _____	dd7
pos8	_mari_r8_	_c12r8_ _____	dd8
pos9	_mari_r9_	_c12r9_ _____	dd9
pos10	_mari_r10_	_c12r10_ _____	dd10

RECORD DUPLICADO

* El roster del hogar ocupa de la posición número 1 (pos1) a la posición número 10 (pos10).

* Las variables DD (DD1 a DD10) indican la posición en que esta duplicada la persona en otro Roster (DD=00; no duplicado).

SECCIÓN D: DATOS PERSONALES (complemento)

AHORA LE VOY A HACER UNAS PREGUNTAS SOBRE SU HISTORIAL MARITAL

SI EN PREGUNTA C.11 PARA LA POSICIÓN R1 SE CODIFICO 6, -1 o -2, ES DECIR, ENTREVISTADO(A) ES SOLTERO(A)/NUNCA CASADO(A), NO SABE O NO CONTESTA, CODIFIQUE D.1 COMO CERO Y PASE A LA PREGUNTA D.15

<p>D.1</p> <p>¿Cuántas veces en total ha estado usted casado(a) o ha convivido sin haberse casado?</p> <p>d1</p>	<p>Veces __ __ </p> <p>No sabe (-1)</p> <p>No contesta (-2)</p>	<div style="border: 1px solid black; padding: 5px;"> SI ES > 1 PASE A D.4 </div>
--	--	---

<p>D.2</p> <p>¿A qué edad comenzó su matrimonio o unión?</p> <p>Edad d2_e Año d2_a Mes d2_m (Edad calculada por CASES) d2edad</p>	<p>Edad __ __ </p> <p>Año __ __ __ __ </p> <p>Mes __ __ </p> <p>No sabe (-1)</p> <p>No contesta (-2)</p>	<div style="border: 1px solid black; padding: 5px;"> SI NO SABE LA EDAD PREGUNTE EL AÑO Y CALCULE LA EDAD. </div>
--	---	---

SI ESTA CASADO O EN UNA UNIÓN (C.11=1 ó 2) Y CASADO UNA VEZ (D.1=1) PASE A D.15

<p>D.3</p> <p>¿A qué edad terminó ese matrimonio o unión?</p> <p>Edad d3_e Año d3_a Mes d3_m (Edad calculada por CASES) d3edad</p>	<p>Edad __ __ </p> <p>Año __ __ __ __ </p> <p>Mes __ __ </p> <p>No sabe (-1)</p> <p>No contesta (-2)</p>	<div style="border: 1px solid black; padding: 5px;"> SI NO SABE LA EDAD PREGUNTE EL AÑO Y CALCULE LA EDAD. </div>
---	---	---

PASE A D.15

<p>D.4</p> <p>¿A qué edad comenzó su matrimonio o unión más reciente?</p> <p>Edad d4_e Año d4_a Mes d4_m (Edad calculada por CASES) d4edad</p>	<p>Edad __ __ </p> <p>Año __ __ __ __ </p> <p>Mes __ __ </p> <p>No sabe (-1)</p> <p>No contesta (-2)</p>	<div style="border: 1px solid black; padding: 5px;"> SI NO SABE LA EDAD PREGUNTE EL AÑO Y CALCULE LA EDAD. </div>
---	---	---

<p>D.5</p> <p>¿Qué tipo de unión es/fue su unión más reciente? ¿Una unión consensual o un matrimonio civil o por la iglesia?</p> <p>d5</p>	<p>UNIÓN CONSENSUAL 1</p> <p>MATRIMONIO CIVIL O POR LA IGLESIA 2</p> <p>No sabe (-1)</p> <p>No contesta (-2)</p>	<div style="border: 1px solid black; padding: 5px;"> SI ESTA CASADO O EN UNA UNIÓN (C.11=1 ó 2) Y CASADO MAS DE UNA VEZ (D.1 >1) PASE A D.7 </div>
--	--	---

<p>D.6</p> <p>¿A qué edad terminó ese último matrimonio o unión?</p> <div style="border: 1px solid black; padding: 5px; margin-top: 10px;"> <p>ENTREVISTADOR: RECUERDE AL ENTREVISTADO QUE DESEAMOS SABER SOBRE SU ULTIMA UNIÓN YA SEA UNA UNIÓN CONSENSUAL O MATRIMONIO.</p> </div>	<p>Edad __ __ </p> <p>Año __ __ __ __ </p> <p>Mes __ __ </p> <p>No sabe (-1) No contesta (-2)</p> <p>Edad d6_e Año d6_a Mes d6_m (Edad calculada por CASES) d6edad</p> <div style="border: 1px solid black; padding: 5px; margin-top: 10px;"> <p>SI NO SABE LA EDAD PREGUNTE EL AÑO Y CALCULE LA EDAD.</p> </div>
--	--

<p>D.7</p> <p>¿A qué edad comenzó su primer matrimonio o unión?</p> <p>Edad d7_e Año d7_a Mes d7_m (Edad calculada por CASES) d7edad</p>	<p>Edad __ __ </p> <p>Año __ __ __ __ </p> <p>Mes __ __ </p> <p>No sabe (-1) No contesta (-2)</p> <div style="border: 1px solid black; padding: 5px; margin-top: 10px;"> <p>SI NO SABE LA EDAD PREGUNTE EL AÑO Y CALCULE LA EDAD.</p> </div>
---	--

<p>D.8</p> <p>¿Qué tipo de unión fue esa primera unión? ¿Una unión consensual o un matrimonio civil o por la iglesia?</p> <div style="border: 1px solid black; padding: 5px; margin-top: 10px;"> <p>ENTREVISTADOR: RECUERDE AL ENTREVISTADO QUE DESEAMOS SABER SOBRE SU PRIMERA UNIÓN YA SEA UNA UNIÓN CONSENSUAL O MATRIMONIO.</p> </div> <p>d8</p>	<p><i>UNIÓN CONSENSUAL 1</i> <i>MATRIMONIO CIVIL O POR LA IGLESIA 2</i></p> <p>No sabe (-1) No contesta (-2)</p>
---	--

<p>D.9</p> <p>¿En qué terminó ese primer matrimonio o unión?</p> <p>d9</p>	<p>Separación 1 Viudez 2 Divorcio 3</p> <p>No sabe (-1) No contesta (-2)</p>
---	---

<p>D.10</p> <p>¿A qué edad terminó ese primer matrimonio o unión?</p> <p>Edad d10_e Año d10_a Mes d10_m (Edad calculada por CASES) d10edad</p>	<p>Edad __ __ </p> <p>Año __ __ __ __ </p> <p>Mes __ __ </p> <p>No sabe (-1) No contesta (-2)</p> <div style="border: 1px solid black; padding: 5px; margin-top: 10px;"> <p>SI NO SABE LA EDAD PREGUNTE EL AÑO Y CALCULE LA EDAD.</p> </div>
---	--

AHORA QUISIERA HACERLE ALGUNAS PREGUNTAS SOBRE SUS PADRES BIOLÓGICOS.

<p>D.15</p> <p>¿Su papá biológico o de sangre está vivo?</p> <div style="border: 1px solid black; padding: 5px; margin: 10px 0;"> <p>ENTREVISTADOR: PADRES BIOLÓGICOS SE REFIERE A PADRES DE SANGRE.</p> </div> <p>d15</p>	<p>Sí 1</p> <p>No 2</p> <p>No sabe (-1)</p> <p>No contesta (-2)</p>	<div style="border: 1px solid black; padding: 5px; margin: 10px 0;"> <p>PASE A D.17</p> </div> <div style="border: 1px solid black; padding: 5px; margin: 10px 0;"> <p>PASE A D.18</p> </div>
<p>D.16</p> <p>¿Dónde vive su papá biológico o de sangre?</p> <p>d16</p>	<p>Aquí en esta casa 1</p> <p>En otra casa pero en este barrio 2</p> <p>En otro barrio pero en este mismo pueblo 3</p> <p>En otro pueblo en Puerto Rico 4</p> <p>En Estados Unidos 5</p> <p>En otro país 6</p> <p>No sabe (-1)</p> <p>No contesta (-2)</p>	<div style="border: 1px solid black; padding: 20px; text-align: center;"> <p>PASE A D.18</p> </div>
<p>D.17</p> <p>¿Qué edad tenía su papá biológico o de sangre cuando murió?</p> <p>d17</p>	<p>Edad __ __ </p> <p>No sabe (-1)</p> <p>No contesta (-2)</p>	
<p>D.18</p> <p>¿Su mamá biológica o de sangre está viva?</p> <p>d18</p>	<p>Sí 1</p> <p>No 2</p> <p>No sabe (-1)</p> <p>No contesta (-2)</p>	<div style="border: 1px solid black; padding: 5px; margin: 10px 0;"> <p>PASE A D.20</p> </div> <div style="border: 1px solid black; padding: 5px; margin: 10px 0;"> <p>PASE A D.21</p> </div>
<p>D.19</p> <p>¿Dónde vive su mamá biológica o de sangre?</p> <p>d19</p>	<p>Aquí en esta casa 1</p> <p>En otra casa pero en este barrio 2</p> <p>En otro barrio pero en este mismo pueblo 3</p> <p>En otro pueblo en Puerto Rico 4</p> <p>En Estados Unidos 5</p> <p>En otro país 6</p> <p>No sabe (-1)</p> <p>No contesta (-2)</p>	<div style="border: 1px solid black; padding: 20px; text-align: center;"> <p>PASE A D.21</p> </div>
<p>D.20</p> <p>¿Qué edad tenía su mamá biológica cuando murió?</p> <p>d20</p>	<p>Edad __ __ </p> <p>No sabe (-1)</p> <p>No contesta (-2)</p>	

SI ENTREVISTADO VIVE SOLO (C2=1) PREGUNTE D.21. SI VIVE CON OTRAS PERSONAS (C2 > 1) PASE A D.24

D.21
¿Hace cinco años vivía usted solo?

d21

Sí 1
No 2

No sabe (-1)
No contesta (-2)

SI CONTESTO 1, -1 ó -2 PASE A D.27

D.24
¿Hace cinco años vivía usted con las mismas personas con las que vive ahora?

d24

Sí 1
No 2

No sabe (-1)
No contesta (-2)

SI CONTESTO 1, -1 ó -2 PASE A D.27

D.22
¿Con quién vivía usted hace cinco años?

ENTREVISTADOR: MARQUE TODAS LAS QUE APLIQUEN.

Con su esposo(a) o compañero(a) 1
Con hijo(s) / hija(s) 2
Con nieto(s) / nieta(s) 3
Con otros familiares 4
Con otros no familiares 5

No sabe (-1)
No contesta (-2)

D.25
¿Con quién vivía usted hace cinco años?

ENTREVISTADOR: MARQUE TODAS LAS QUE APLIQUEN.

Solo(a) 1
Con su esposo(a) o compañero(a) 2
Con hijo(s) / hija(s) 3
Con nieto(s) / nieta(s) 4
Con otros familiares 5
Con otros no familiares 6

No sabe (-1)
No contesta (-2)

d22_1, d22_2, d22_3, d22_4, d22_5

d25_1, d25_2, d25_3, d25_4, d25_5

D.27
¿Dígame con qué personas le gustaría vivir a usted?

LEA CADA OPCIÓN Y MARQUE TODAS LAS QUE SEAN AFIRMATIVAS.

d27_1, d27_2, d27_3, d27_4, d27_5

SOLO(A) 1
CON SU ESPOSO(A) O COMPAÑERO(A) 2
CON HIJO(S) / HIJA(S) 3
CON NIETO(S) / NIETA(S) 4
CON OTROS FAMILIARES 5
CON OTROS NO FAMILIARES 6

NO SABE (-1)
NO CONTESTA (-2)

D.28
Hace 5 años, ¿vivía usted en esta misma casa o residencia?

d28

Sí 1
No 2

No sabe (-1)
No contesta (-2)

PASE A D.31

D.28a
¿Dónde vivía usted hace cinco años?

SI CONTESTA EN PUERTO RICO, INDAGUE EN QUE MUNICIPIO. SI CONTESTA EN ESTADOS UNIDOS, INDAGUE EN QUE ESTADO. SI CONTESTA EN OTRO PAÍS, EN QUE PAÍS. USE LOS CÓDIGOS DEL CENSO PARA EL MUNICIPIO Y EL ESTADO.

d28a

En Puerto Rico en este municipio 1
Otro municipio de Puerto Rico. 2
Municipio: _____|_|_|_|

En los Estados Unidos 3
Estado: _____|_|_|_|

República Dominicana 4
Otro país 5

No sabe (-1)
No contesta (-2)

d28b_2
d28c_2

<p>D.29</p> <p>¿Cuál es la razón más importante por la que vino a vivir aquí?</p> <div style="border: 1px solid black; background-color: yellow; padding: 5px; margin: 10px 0;"> <p>ENTREVISTADOR MARQUE SOLO UNA RESPUESTA.</p> </div> <p>d29</p>	<table style="width: 100%; border-collapse: collapse;"> <tr> <td style="padding: 2px;">Estar cerca de mi hijo(a) o con mis hijos(as)</td> <td style="text-align: right; padding: 2px;">01</td> </tr> <tr> <td style="padding: 2px;">Estar cerca de o con familiares o amigos</td> <td style="text-align: right; padding: 2px;">02</td> </tr> <tr> <td style="padding: 2px;">Estar cerca de los servicios médicos o de salud . . .</td> <td style="text-align: right; padding: 2px;">03</td> </tr> <tr> <td style="padding: 2px;">Por temor a la delincuencia</td> <td style="text-align: right; padding: 2px;">04</td> </tr> <tr> <td style="padding: 2px;">Por fallecimiento de pareja u otro familiar</td> <td style="text-align: right; padding: 2px;">05</td> </tr> <tr> <td style="padding: 2px;">Por separación conyugal</td> <td style="text-align: right; padding: 2px;">06</td> </tr> <tr> <td style="padding: 2px;">Por unión conyugal</td> <td style="text-align: right; padding: 2px;">07</td> </tr> <tr> <td style="padding: 2px;">Costo de la vivienda</td> <td style="text-align: right; padding: 2px;">08</td> </tr> <tr> <td style="padding: 2px;">Otro</td> <td style="text-align: right; padding: 2px;">09</td> </tr> <tr> <td style="padding: 2px;">Mejores condiciones de la vivienda(comodidad, tranquilidad)</td> <td style="text-align: right; padding: 2px;">10</td> </tr> <tr> <td style="padding: 2px;">Casa propia (comprada o heredada)</td> <td style="text-align: right; padding: 2px;">11</td> </tr> <tr> <td style="padding: 2px;">Por desahucio, venta o reparación casa alquilada .</td> <td style="text-align: right; padding: 2px;">12</td> </tr> <tr> <td style="padding: 2px;">No sabe</td> <td style="text-align: right; padding: 2px;">(-1)</td> </tr> <tr> <td style="padding: 2px;">No contesta</td> <td style="text-align: right; padding: 2px;">(-2)</td> </tr> </table> <div style="border: 1px solid black; padding: 5px; text-align: center; margin-top: 10px;"> <p>PASE A D.31</p> </div>	Estar cerca de mi hijo(a) o con mis hijos(as)	01	Estar cerca de o con familiares o amigos	02	Estar cerca de los servicios médicos o de salud . . .	03	Por temor a la delincuencia	04	Por fallecimiento de pareja u otro familiar	05	Por separación conyugal	06	Por unión conyugal	07	Costo de la vivienda	08	Otro	09	Mejores condiciones de la vivienda(comodidad, tranquilidad)	10	Casa propia (comprada o heredada)	11	Por desahucio, venta o reparación casa alquilada .	12	No sabe	(-1)	No contesta	(-2)
Estar cerca de mi hijo(a) o con mis hijos(as)	01																												
Estar cerca de o con familiares o amigos	02																												
Estar cerca de los servicios médicos o de salud . . .	03																												
Por temor a la delincuencia	04																												
Por fallecimiento de pareja u otro familiar	05																												
Por separación conyugal	06																												
Por unión conyugal	07																												
Costo de la vivienda	08																												
Otro	09																												
Mejores condiciones de la vivienda(comodidad, tranquilidad)	10																												
Casa propia (comprada o heredada)	11																												
Por desahucio, venta o reparación casa alquilada .	12																												
No sabe	(-1)																												
No contesta	(-2)																												

<p>D.30</p> <p>¿Por qué deseaba usted estar con o cerca de los hijos(as), otros familiares o amigos?</p> <div style="border: 1px solid black; background-color: yellow; padding: 5px; margin: 10px 0;"> <p>ENTREVISTADOR MARQUE TODAS LAS OPCIONES QUE MENCIONE ESPONTÁNEAMENTE.</p> </div> <p>d30_1, d30_2, d30_3, d30_4, d30_5, d30_6, d30_7</p>	<table style="width: 100%; border-collapse: collapse;"> <tr> <td style="padding: 2px;">Por problemas de salud</td> <td style="text-align: right; padding: 2px;">01</td> </tr> <tr> <td style="padding: 2px;">Por problemas de salud de un hijo(a) o familiar</td> <td style="text-align: right; padding: 2px;">02</td> </tr> <tr> <td style="padding: 2px;">Por problemas económicos propios</td> <td style="text-align: right; padding: 2px;">03</td> </tr> <tr> <td style="padding: 2px;">Por problemas económicos de un hijo(a) o familiar</td> <td style="text-align: right; padding: 2px;">04</td> </tr> <tr> <td style="padding: 2px;">Porque se sentía solo(a)</td> <td style="text-align: right; padding: 2px;">05</td> </tr> <tr> <td style="padding: 2px;">Para ayudar con el cuidado de los nietos(as) o niños(as) . . .</td> <td style="text-align: right; padding: 2px;">06</td> </tr> <tr> <td style="padding: 2px;">Porque es normal piensa que los adultos mayores deben vivir con la familia o parientes</td> <td style="text-align: right; padding: 2px;">07</td> </tr> <tr> <td style="padding: 2px;">Otro</td> <td style="text-align: right; padding: 2px;">08</td> </tr> <tr> <td style="padding: 2px;">No sabe</td> <td style="text-align: right; padding: 2px;">(-1)</td> </tr> <tr> <td style="padding: 2px;">No contesta</td> <td style="text-align: right; padding: 2px;">(-2)</td> </tr> </table>	Por problemas de salud	01	Por problemas de salud de un hijo(a) o familiar	02	Por problemas económicos propios	03	Por problemas económicos de un hijo(a) o familiar	04	Porque se sentía solo(a)	05	Para ayudar con el cuidado de los nietos(as) o niños(as) . . .	06	Porque es normal piensa que los adultos mayores deben vivir con la familia o parientes	07	Otro	08	No sabe	(-1)	No contesta	(-2)
Por problemas de salud	01																				
Por problemas de salud de un hijo(a) o familiar	02																				
Por problemas económicos propios	03																				
Por problemas económicos de un hijo(a) o familiar	04																				
Porque se sentía solo(a)	05																				
Para ayudar con el cuidado de los nietos(as) o niños(as) . . .	06																				
Porque es normal piensa que los adultos mayores deben vivir con la familia o parientes	07																				
Otro	08																				
No sabe	(-1)																				
No contesta	(-2)																				

<p>D.31</p> <p>¿Cuál es su religión?</p> <p>d31</p>	<table style="width: 100%; border-collapse: collapse;"> <tr> <td style="padding: 2px;">Católica</td> <td style="text-align: right; padding: 2px;">01</td> </tr> <tr> <td style="padding: 2px;">Protestante</td> <td style="text-align: right; padding: 2px;">02</td> </tr> <tr> <td style="padding: 2px;">Pentecostal</td> <td style="text-align: right; padding: 2px;">03</td> </tr> <tr> <td style="padding: 2px;">Testigo de Jehová</td> <td style="text-align: right; padding: 2px;">04</td> </tr> <tr> <td style="padding: 2px;">Adventista</td> <td style="text-align: right; padding: 2px;">05</td> </tr> <tr> <td style="padding: 2px;">Otro</td> <td style="text-align: right; padding: 2px;">06</td> </tr> <tr> <td style="padding: 2px;">Agnóstico o ateo</td> <td style="text-align: right; padding: 2px;">07</td> </tr> <tr> <td style="padding: 2px;">Ninguna</td> <td style="text-align: right; padding: 2px;">08</td> </tr> <tr> <td style="padding: 2px;">No sabe</td> <td style="text-align: right; padding: 2px;">(-1)</td> </tr> <tr> <td style="padding: 2px;">No contesta</td> <td style="text-align: right; padding: 2px;">(-2)</td> </tr> </table> <div style="border: 1px solid black; padding: 5px; text-align: center; margin-top: 10px;"> <p>PASE A SECCIÓN E</p> </div>	Católica	01	Protestante	02	Pentecostal	03	Testigo de Jehová	04	Adventista	05	Otro	06	Agnóstico o ateo	07	Ninguna	08	No sabe	(-1)	No contesta	(-2)
Católica	01																				
Protestante	02																				
Pentecostal	03																				
Testigo de Jehová	04																				
Adventista	05																				
Otro	06																				
Agnóstico o ateo	07																				
Ninguna	08																				
No sabe	(-1)																				
No contesta	(-2)																				

<p>D.32</p> <p>¿Asiste usted a servicios religiosos?</p> <p>d32</p>	<table style="width: 100%; border-collapse: collapse;"> <tr> <td style="padding: 2px;">Sí</td> <td style="text-align: right; padding: 2px;">1</td> </tr> <tr> <td style="padding: 2px;">No</td> <td style="text-align: right; padding: 2px;">2</td> </tr> <tr> <td style="padding: 2px;">No sabe</td> <td style="text-align: right; padding: 2px;">(-1)</td> </tr> <tr> <td style="padding: 2px;">No contesta</td> <td style="text-align: right; padding: 2px;">(-2)</td> </tr> </table> <div style="border: 1px solid black; padding: 5px; text-align: center; margin-top: 10px;"> <p>PASE A D.34</p> </div>	Sí	1	No	2	No sabe	(-1)	No contesta	(-2)
Sí	1								
No	2								
No sabe	(-1)								
No contesta	(-2)								

<p>D.33</p> <p>¿Con qué frecuencia asiste usted a los servicios religiosos?</p> <p>d33</p>	<table style="width: 100%; border-collapse: collapse;"> <tr> <td style="padding: 2px;">Todos los días de la semana</td> <td style="text-align: right; padding: 2px;">1</td> </tr> <tr> <td style="padding: 2px;">2 ó 3 veces a la semana</td> <td style="text-align: right; padding: 2px;">2</td> </tr> <tr> <td style="padding: 2px;">Una vez a la semana</td> <td style="text-align: right; padding: 2px;">3</td> </tr> <tr> <td style="padding: 2px;">2 ó 3 veces al mes</td> <td style="text-align: right; padding: 2px;">4</td> </tr> <tr> <td style="padding: 2px;">Una vez al mes o menos</td> <td style="text-align: right; padding: 2px;">5</td> </tr> <tr> <td style="padding: 2px;">No sabe</td> <td style="text-align: right; padding: 2px;">(-1)</td> </tr> <tr> <td style="padding: 2px;">No contesta</td> <td style="text-align: right; padding: 2px;">(-2)</td> </tr> </table>	Todos los días de la semana	1	2 ó 3 veces a la semana	2	Una vez a la semana	3	2 ó 3 veces al mes	4	Una vez al mes o menos	5	No sabe	(-1)	No contesta	(-2)
Todos los días de la semana	1														
2 ó 3 veces a la semana	2														
Una vez a la semana	3														
2 ó 3 veces al mes	4														
Una vez al mes o menos	5														
No sabe	(-1)														
No contesta	(-2)														

<p>D.34</p> <p>¿Se considera usted una persona muy religiosa, algo religiosa o nada religiosa?</p> <p>d34</p>	<p>Muy religiosa 1</p> <p>Algo religiosa 2</p> <p>Nada religiosa 3</p> <p>No sabe (-1)</p> <p>No contesta (-2)</p>
<p>D.35</p> <p>¿Considera usted que ahora es usted una persona más, igual o menos religiosa que cuando tenía 40 años?</p> <p>d35</p>	<p>Más religiosa 1</p> <p>Igual de religiosa 2</p> <p>Menos religiosa 3</p> <p>No sabe (-1)</p> <p>No contesta (-2)</p>
<p>D.36</p> <p>¿De cuánta ayuda son para usted sus creencias religiosas para enfrentarse a sus problemas de salud? ¿de mucha ayuda, de alguna ayuda o de ninguna ayuda?</p> <p>d36</p>	<p>De mucha ayuda 1</p> <p>De alguna ayuda 2</p> <p>De ninguna ayuda 3</p> <p>No sabe (-1)</p> <p>No contesta (-2)</p>
<p>D.37</p> <p>¿De cuánta ayuda son para usted sus creencias religiosas para enfrentarse a otros problemas de la vida que no estén relacionados con su salud? ¿de mucha ayuda, de alguna ayuda o de ninguna ayuda?</p> <p>d37</p>	<p>De mucha ayuda 1</p> <p>De alguna ayuda 2</p> <p>De ninguna ayuda 3</p> <p>No sabe (-1)</p> <p>No contesta (-2)</p>
<p>D.38</p> <p>¿Con qué frecuencia participa usted en actividades sociales organizadas por su iglesia? ¿frecuentemente, algunas veces o nunca?</p> <p>d38</p>	<p>Frecuentemente 1</p> <p>Algunas veces 2</p> <p>Nunca 3</p> <p>No sabe (-1)</p> <p>No contesta (-2)</p>

SECCIÓN E: ESCALERAS SES

AHORA VOY A MOSTRARLE UN DIBUJO DE UNA ESCALERA. EL DIBUJO ES UNA ESCALERA QUE TIENE DIEZ ESCALONES QUE VAN DESDE EL UNO AL DIEZ. IMAGINESE QUE UNO PUDIERA DISTRIBUIR PERSONAS EN LA ESCALERA DE ACUERDO AL PODER, INFLUENCIA Y RIQUEZA QUE LAS PERSONAS TIENEN. LAS PERSONAS QUE ESTÁN EN EL ESCALÓN MAS ALTO (EL NUMERO 10) SON LAS QUE TIENEN MAYOR INFLUENCIA, PODER Y DINERO. LAS PERSONAS QUE ESTÁN EN EL ESCALÓN MAS BAJO SON LAS QUE TIENEN MENOS INFLUENCIA, PODER Y DINERO. LAS PERSONAS QUE SE UBICAN EN OTROS ESCALONES TIENEN UNA SITUACIÓN INTERMEDIA.

ENTREVISTADOR: MUESTRE LA HOJA CON LA ESCALERA AL ENTREVISTADO(A)

10
9
8
7
6
5
4
3
2
1

E.1 Ahora, quisiera que usted usara este dibujo para decirme en que situación cree usted encontrarse. Recuerde que mientras más alto es el escalón que se ocupa, mientras más arriba en la escalera uno este, MAYOR es la influencia, poder y riqueza. En relación a personas que residen con usted, ¿en qué escalón se situaría usted?	Escalón __ __
	Otra respuesta 66 _____
	No sabe (-1) No contesta (-2)
	e1

E.2 En relación a personas que son sus conocidas y familiares que no residen con usted, ¿en qué escalón se situaría usted?	Escalón __ __
	Otra respuesta 66 _____
	No sabe (-1) No contesta (-2)
	e2

E.3 Finalmente, en relación a toda la población de Puerto Rico, ¿en qué escalón se situaría Usted?	Escalón __ __
	Otra respuesta 66 _____
	No sabe (-1) No contesta (-2)
	e3

SECCIÓN G: ESTADO DE SALUD

AHORA QUISIERA HACERLE ALGUNAS PREGUNTAS SOBRE SU SALUD

<p>G.1 ¿Diría usted que su salud es excelente, muy buena, buena, regular o mala?</p> <p>g1</p>	<table style="width: 100%; border-collapse: collapse;"> <tr><td>Excelente</td><td>1</td></tr> <tr><td>Muy buena</td><td>2</td></tr> <tr><td>Buena</td><td>3</td></tr> <tr><td>Regular</td><td>4</td></tr> <tr><td>Mala</td><td>5</td></tr> <tr><td>No sabe</td><td>(-1)</td></tr> <tr><td>No contesta</td><td>(-2)</td></tr> </table>	Excelente	1	Muy buena	2	Buena	3	Regular	4	Mala	5	No sabe	(-1)	No contesta	(-2)
Excelente	1														
Muy buena	2														
Buena	3														
Regular	4														
Mala	5														
No sabe	(-1)														
No contesta	(-2)														

<p>G.2 Comparando su salud con la de hace un año, ¿diría usted que ahora está mejor, igual o peor que entonces?</p> <p>g2</p>	<table style="width: 100%; border-collapse: collapse;"> <tr><td>Mejor</td><td>1</td></tr> <tr><td>Igual</td><td>2</td></tr> <tr><td>Peor</td><td>3</td></tr> <tr><td>No sabe</td><td>(-1)</td></tr> <tr><td>No contesta</td><td>(-2)</td></tr> </table>	Mejor	1	Igual	2	Peor	3	No sabe	(-1)	No contesta	(-2)
Mejor	1										
Igual	2										
Peor	3										
No sabe	(-1)										
No contesta	(-2)										

<p>G.3 En comparación con otras personas de su edad, ¿diría usted que su salud está mejor, igual o peor?</p> <p>g3</p>	<table style="width: 100%; border-collapse: collapse;"> <tr><td>Mejor</td><td>1</td></tr> <tr><td>Igual</td><td>2</td></tr> <tr><td>Peor</td><td>3</td></tr> <tr><td>No sabe</td><td>(-1)</td></tr> <tr><td>No contesta</td><td>(-2)</td></tr> </table>	Mejor	1	Igual	2	Peor	3	No sabe	(-1)	No contesta	(-2)
Mejor	1										
Igual	2										
Peor	3										
No sabe	(-1)										
No contesta	(-2)										

<p>G.4 ¿Alguna vez un doctor le dijo si tiene alta presión, es decir, hipertensión?</p> <p>g4</p>	<table style="width: 100%; border-collapse: collapse;"> <tr><td>Sí</td><td>1</td></tr> <tr><td>No</td><td>2</td></tr> <tr><td>No sabe</td><td>(-1)</td></tr> <tr><td>No contesta</td><td>(-2)</td></tr> </table>	Sí	1	No	2	No sabe	(-1)	No contesta	(-2)	<div style="border: 2px solid black; padding: 5px; display: inline-block;"> <p>PASE A G.8</p> </div>
Sí	1									
No	2									
No sabe	(-1)									
No contesta	(-2)									

<p>G.4a ¿A qué edad le diagnosticaron la alta presión por primera vez?</p> <p>g4a_e g4a_a g4a_m (Edad calculada por CASES) g4aedad</p>	<table style="width: 100%; border-collapse: collapse;"> <tr><td>Edad</td><td> _ _ _ </td></tr> <tr><td>Año</td><td> _ _ _ _ </td></tr> <tr><td>Mes</td><td> _ _ </td></tr> <tr><td>No sabe</td><td>(-1)</td></tr> <tr><td>No contesta</td><td>(-2)</td></tr> </table>	Edad	_ _ _	Año	_ _ _ _	Mes	_ _	No sabe	(-1)	No contesta	(-2)	<div style="border: 2px solid black; padding: 5px; display: inline-block;"> <p>SI NO SABE LA EDAD PREGUNTE EL AÑO Y CALCULE LA EDAD.</p> </div>
Edad	_ _ _											
Año	_ _ _ _											
Mes	_ _											
No sabe	(-1)											
No contesta	(-2)											

<p>G.5 ¿Está tomando usted alguna medicina para bajar la presión?</p> <p>g5</p>	<table style="width: 100%; border-collapse: collapse;"> <tr><td>Sí</td><td>1</td></tr> <tr><td>No</td><td>2</td></tr> <tr><td>No sabe</td><td>(-1)</td></tr> <tr><td>No contesta</td><td>(-2)</td></tr> </table>	Sí	1	No	2	No sabe	(-1)	No contesta	(-2)
Sí	1								
No	2								
No sabe	(-1)								
No contesta	(-2)								

<p>G.6 Con el fin de bajar la presión, ¿durante el último año, ha bajado de peso o ha seguido alguna dieta especial o ha tenido que dejar de consumir ciertos alimentos?</p> <p>g6</p>	<table style="width: 100%; border-collapse: collapse;"> <tr><td>Sí</td><td>1</td></tr> <tr><td>No</td><td>2</td></tr> <tr><td>No sabe</td><td>(-1)</td></tr> <tr><td>No contesta</td><td>(-2)</td></tr> </table>	Sí	1	No	2	No sabe	(-1)	No contesta	(-2)
Sí	1								
No	2								
No sabe	(-1)								
No contesta	(-2)								

G.7 ¿Está su presión sanguínea generalmente bajo control? g7	Sí 1
	No 2
	No sabe (-1)
	No contesta (-2)

G.8 ¿Alguna vez un doctor le dijo si tiene diabetes, es decir, niveles altos de azúcar en la sangre? g8	Sí 1	PASE A G.22
	No 2	
	No sabe (-1)	
	No contesta (-2)	

G.8a ¿A qué edad le diagnosticaron la diabetes por primera vez? g8a_e g8a_a g8a_m (Edad calculada por CASES) g8aedad	Edad __ __	SI NO SABE LA EDAD PREGUNTE EL AÑO Y CALCULE LA EDAD.
	Año __ __ __ __	
	Mes __ __	
	No sabe (-1)	
	No contesta (-2)	

G.9 ¿Está tomando ahora algún medicamento por boca para controlar su diabetes? g9	Sí 1
	No 2
	No sabe (-1)
	No contesta (-2)

G.10 ¿Para controlar la diabetes, se pone o le ponen inyecciones de insulina? g10	Sí 1
	No 2
	No sabe (-1)
	No contesta (-2)

G.11 Con el fin de controlar la diabetes, ¿durante el último año, ha bajado de peso o ha seguido usted una dieta especial? g11	Sí 1
	No 2
	No sabe (-1)
	No contesta (-2)

G.12 ¿Está su diabetes generalmente controlada? g12	Sí 1
	No 2
	No sabe (-1)
	No contesta (-2)

G.13 ¿Suele usted mismo(a) medir su nivel de azúcar para ver si está alta? g13	Sí 1	PASE A G.15
	No 2	
	No sabe (-1)	
	No contesta (-2)	

<p>G.14 ¿Cada cuánto tiempo se hace usted las pruebas para saber si tiene el azúcar alta?</p> <p>g14</p>	<p>Todos los días de la semana 1 2 ó 3 veces por semana 2 Una vez a la semana 3 2 ó 3 veces al mes 4 Una vez al mes o menos 5 Otro 6</p> <p>No sabe (-1) No contesta (-2)</p>
<p>G.15 Durante el año pasado, ¿se hizo usted algún análisis de sangre para controlar su diabetes?</p> <p>g15</p>	<p>Sí 1 No 2</p> <p>No sabe (-1) No contesta (-2)</p>
<p>G.16 El cuidado de su diabetes (como por ejemplo estar a dieta, cuidarse los pies o controlar el nivel de azúcar en sangre) ¿interfiere o dificulta sus actividades diarias?</p> <p>g16</p>	<p>Sí 1 No 2</p> <p>No sabe (-1) No contesta (-2)</p>
<p>G.17 Debido a su diabetes, ¿ha tenido usted algún problema circulatorio en sus pies, brazos o piernas?</p> <p>g17</p>	<p>Sí 1 No 2</p> <p>No sabe (-1) No contesta (-2)</p>
<p>G.18 Debido a su diabetes, ¿ha tenido usted algún problema en la visión?</p> <p>g18</p>	<p>Sí 1 No 2</p> <p>No sabe (-1) No contesta (-2)</p>
<p>G.19 ¿En el último año ha tenido usted algún problema de úlceras en los pies?</p> <p>g19</p>	<p>Sí 1 No 2</p> <p>No sabe (-1) No contesta (-2)</p>
<p>G.20 Como consecuencia de su diabetes, ¿le han amputado usted alguna parte de su cuerpo?</p> <p>g20</p>	<p>Sí 1 No 2</p> <p>No sabe (-1) No contesta (-2)</p>
<p>G.21 Como consecuencia de su diabetes, ¿ha tenido usted alguna vez alguna complicación renal (en los riñones)?</p> <p>g21</p>	<p>Sí 1 No 2</p> <p>No sabe (-1) No contesta (-2)</p>

<p>G.22 ¿Alguna vez un doctor le ha dicho a usted que tiene cáncer de la piel o pequeños tumores en la piel?</p> <p>g22</p>	<p>Sí 1</p> <p>No 2</p> <p>No sabe (-1)</p> <p>No contesta (-2)</p> <div style="border: 1px solid black; padding: 5px; text-align: center; width: fit-content; margin: 0 auto;">PASE A G.24</div>
---	---

<p>G.23 ¿A qué edad le diagnosticaron a usted el cáncer de la piel por primera vez?</p> <p>g23_e g23_a g23_m (Edad calculada por CASES) g23edad</p>	<p>Edad __ __ </p> <p>Año __ __ __ __ </p> <p>Mes __ __ </p> <p>No sabe (-1)</p> <p>No contesta (-2)</p> <div style="border: 1px solid black; padding: 5px; text-align: center; width: fit-content; margin: 0 auto;">SI NO SABE LA EDAD PREGUNTE EL AÑO Y CALCULE LA EDAD.</div>
---	---

<p>G.24 ¿Alguna vez un doctor le ha dicho a usted si tiene otro tipo de cáncer o tumor maligno, que no sea de la piel?</p> <p>g24</p>	<p>Sí 1</p> <p>No 2</p> <p>No sabe (-1)</p> <p>No contesta (-2)</p> <div style="border: 1px solid black; padding: 5px; text-align: center; width: fit-content; margin: 0 auto;">PASE A G.30a</div>
---	--

<p>G.25 ¿A qué edad le diagnosticaron por primera vez a usted que tenía un cáncer que no era de la piel?</p> <p>g25_e g25_ag25_m (Edad calculada por CASES) g25edad</p>	<p>Edad __ __ </p> <p>Año __ __ __ __ </p> <p>Mes __ __ </p> <p>No sabe (-1)</p> <p>No contesta (-2)</p> <div style="border: 1px solid black; padding: 5px; text-align: center; width: fit-content; margin: 0 auto;">SI NO SABE LA EDAD PREGUNTE EL AÑO Y CALCULE LA EDAD.</div>
---	---

<p>G.26 ¿Qué tipo de cáncer le diagnosticaron a usted?</p> <p>g26_1, g26_2, g26_3, g26_4, g26_5</p> <div style="border: 1px solid black; background-color: yellow; padding: 5px; text-align: center; width: fit-content; margin: 10px auto;">MARQUE TODAS LAS OPCIONES QUE APLIQUEN.</div>	<p>Cáncer de mama 1</p> <p>Próstata 2</p> <p>Colon 3</p> <p>Pulmón 4</p> <p>Útero / Matriz 5</p> <p>Otro 6</p> <p>No sabe (-1)</p> <p>No contesta (-2)</p>
--	--

<p>G.27 ¿Le ha dicho algún médico si usted tiene cáncer en este momento, que no sea cáncer de la piel?</p> <p>g27</p>	<p>Sí 1</p> <p>No 2</p> <p>No sabe (-1)</p> <p>No contesta (-2)</p>
---	---

<p>G.28 ¿En el último año ha recibido usted algún tratamiento para cáncer?</p> <p>g28</p>	<p>Sí 1</p> <p>No 2</p> <p>No sabe (-1)</p> <p>No contesta (-2)</p> <div style="border: 1px solid black; padding: 5px; text-align: center; width: fit-content; margin: 0 auto;">PASE A G.30</div> <div style="border: 1px solid black; padding: 5px; text-align: center; width: fit-content; margin: 0 auto;">PASE A G.30a</div>
---	--

<p>G.29 En el último año, ¿qué tratamientos ha recibido usted para ese cáncer?</p> <div style="border: 1px solid black; background-color: yellow; padding: 5px; margin: 10px 0;"> <p>MARQUE TODAS LAS OPCIONES QUE MENCIONE ESPONTÁNEAMENTE.</p> </div> <p>g29_1, g29_2, g29_3, g29_4, g29_5</p>	<p>Quimioterapia o medicamentos 1 Cirugía 2 Radiación o rayos X 3 Medicamentos para los síntomas (dolor, náusea, alergias) 4 Otro 5</p> <p>No sabe (-1) No contesta (-2)</p>	<div style="border: 1px solid black; padding: 10px; width: 100px; margin: auto;"> <p>PASE A G.30a</p> </div>
--	---	--

<p>G.30 ¿Cuál fue la razón principal por la que usted <u>NO</u> recibió tratamiento?</p> <div style="border: 1px solid black; background-color: yellow; padding: 5px; margin: 10px 0;"> <p>MARQUE SOLO UNA RESPUESTA.</p> </div> <p>g30</p>	<p>Me curé o estaba en remisión 01 El médico no me lo indicó 02 No podía pagar el tratamiento 03 No tenía seguro 04 Tenía seguro, pero no podía pagar el deducible .. 05 No tenía quien me llevara 06 Tenía responsabilidades familiares 07 (tenía que cuidar a alguien en la familia) No quise aceptar el tratamiento 08 Otro 09</p> <p>No sabe (-1) No contesta (-2)</p>	
---	--	--

<p>G.30a ¿Alguna vez un doctor le ha dicho a usted si tiene asma?</p> <p>g30a</p>	<p>Sí 1 No 2 No sabe (-1) No contesta (-2)</p>	<div style="border: 1px solid black; padding: 10px; width: 100px; margin: auto;"> <p>PASE A G.31</p> </div>
---	---	---

<p>G.30b ¿A qué edad le diagnosticaron a usted el asma?</p> <p>g30b_e g30b_a g30b_m (Edad calculada por CASES) g30bedad</p>	<p>Edad __ __ Año __ __ __ __ Mes __ __ </p> <p>No sabe (-1) No contesta (-2)</p>	<div style="border: 1px solid black; padding: 10px; width: 100px; margin: auto;"> <p>SI NO SABE LA EDAD PREGUNTE EL AÑO Y CALCULE LA EDAD.</p> </div>
---	---	---

<p>G.30c ¿Recibe usted algún tipo de medicamento, terapia o tratamiento para el asma?</p> <p>g30c</p>	<p>Sí 1 No 2</p> <p>No sabe (-1) No contesta (-2)</p>	
---	---	--

<p>G.31 ¿Alguna vez un doctor le ha dicho a usted si tiene alguna enfermedad pulmonar crónica tal bronquitis, tuberculosis o enfisema?</p> <p>g31</p>	<p>Sí 1 No 2 No sabe (-1) No contesta (-2)</p>	<div style="border: 1px solid black; padding: 10px; width: 100px; margin: auto;"> <p>PASE A G.35</p> </div>
---	---	---

<p>G.32 ¿A qué edad le diagnosticaron a usted esa enfermedad pulmonar crónica?</p> <p>g32_e g32_a g32_m (Edad calculada por CASES) g32edad</p>	<p>Edad __ __ Año __ __ __ __ Mes __ __ </p> <p>No sabe (-1) No contesta (-2)</p>	<div style="border: 1px solid black; padding: 10px; width: 100px; margin: auto;"> <p>SI NO SABE LA EDAD PREGUNTE EL AÑO Y CALCULE LA EDAD.</p> </div>
--	---	---

<p>G.33 ¿Recibe usted algún tipo de medicamento, terapia o tratamiento para esta enfermedad pulmonar?</p> <p>g33</p>	<p>Sí 1 No 2</p> <p>No sabe (-1) No contesta (-2)</p>
<p>G.34 ¿Le han puesto a usted alguna vez oxígeno para aliviar esa enfermedad pulmonar?</p> <p>g34</p>	<p>Sí 1 No 2</p> <p>No sabe (-1) No contesta (-2)</p>
<p>G.35 ¿Ha sufrido usted algún ataque cardíaco?</p> <p>g35</p>	<p>Sí 1 No 2</p> <p>No sabe (-1) No contesta (-2)</p> <div data-bbox="1349 621 1536 684" style="border: 1px solid black; padding: 2px; text-align: center;">PASE A G.36</div>
<p>G.35a ¿A qué edad tuvo usted el ataque al corazón más reciente?</p> <p>g35a_e g35a_a g35a_m (Edad calculada por CASES) g35aedad</p>	<p>Edad __ __ Año __ __ __ __ Mes __ __ </p> <p>No sabe (-1) No contesta (-2)</p> <div data-bbox="1297 762 1536 898" style="border: 1px solid black; padding: 5px;">SI NO SABE LA EDAD PREGUNTE EL AÑO Y CALCULE LA EDAD.</div>
<p>G.36 ¿Alguna vez un doctor le ha dicho a usted si padece una enfermedad del corazón, como angina, enfermedad coronaria o enfermedad congestiva del corazón?</p> <p>g36</p>	<p>Sí 1 No 2</p> <p>No sabe (-1) No contesta (-2)</p> <div data-bbox="1344 1125 1531 1188" style="border: 1px solid black; padding: 2px; text-align: center;">PASE A G.40</div>
<p>G.37 ¿A qué edad le diagnosticaron a usted por primera vez su problema del corazón?</p> <p>g37_e g37_a g37_m (Edad calculada por CASES) g37edad</p>	<p>Edad __ __ Año __ __ __ __ Mes __ __ </p> <p>No sabe (-1) No contesta (-2)</p> <div data-bbox="1284 1320 1539 1457" style="border: 1px solid black; padding: 5px;">SI NO SABE LA EDAD PREGUNTE EL AÑO Y CALCULE LA EDAD.</div>
<p>G.38 ¿Toma usted algún tipo de medicamento para su problema del corazón?</p> <p>g38</p>	<p>Sí 1 No 2</p> <p>No sabe (-1) No contesta (-2)</p>
<p>G.39 Durante el último año, ¿ha visto usted un doctor debido a su problema del corazón?</p> <p>g39</p>	<p>Sí 1 No 2</p> <p>No sabe (-1) No contesta (-2)</p>

<p>G.40 ¿Alguna vez un doctor le ha dicho a usted si ha tenido un derrame cerebral?</p> <p>g40</p>	<p>Sí 1 No 2 No sabe (-1) No contesta (-2)</p> <div style="border: 1px solid black; padding: 5px; width: fit-content; margin-left: auto;">PASE A G.49</div>
<p>G.41 ¿A qué edad tuvo usted el derrame cerebral más reciente?</p> <p>g41_a g41_e g41_m (Edad calculada por CASES) g41edad</p>	<p>Año __ __ __ __ Edad __ __ Mes __ __ No sabe (-1) No contesta (-2)</p> <div style="border: 1px solid black; padding: 5px; width: fit-content; margin-left: auto;">SI NO SABE LA EDAD PREGUNTE EL AÑO Y CALCULE LA EDAD.</div>
<p>G.42 Durante el último año, ¿ha visitado usted un doctor debido a ese derrame cerebral?</p> <p>g42</p>	<p>Sí 1 No 2 No sabe (-1) No contesta (-2)</p>
<p>G.43 ¿Después del derrame ha tenido usted alguna debilidad en los brazos y las piernas o dificultad para moverlos o usarlos?</p> <p>g43</p>	<p>Sí 1 No 2 No sabe (-1) No contesta (-2)</p>
<p>G.44 ¿Ha tenido usted alguna dificultad al hablar o tragar después del derrame?</p> <p>g44</p>	<p>Sí 1 No 2 No sabe (-1) No contesta (-2)</p>
<p>G.45 ¿Ha tenido usted alguna dificultad con su vista después del derrame?</p> <p>g45</p>	<p>Sí 1 No 2 No sabe (-1) No contesta (-2)</p>
<p>G.46 ¿Ha tenido usted alguna dificultad para decir lo que quiere después del derrame?</p> <p>g46</p>	<p>Sí 1 No 2 No sabe (-1) No contesta (-2)</p>
<p>G.47 ¿Está usted tomando alguna medicina para tratar el derrame o sus complicaciones?</p> <p>g47</p>	<p>Sí 1 No 2 No sabe (-1) No contesta (-2)</p>

G.48 En el último año, ¿recibió usted algún tipo de terapia física u ocupacional como consecuencia del derrame o sus complicaciones? g48	Sí 1 No 2 No sabe (-1) No contesta (-2)
---	--

G.49 ¿Alguna vez un doctor le ha dicho usted si tiene artritis o reumatismo? g49	Sí 1 No 2 No sabe (-1) No contesta (-2)	PASE A G.55
---	--	-------------

G.49a ¿Qué tipo de artritis le dijo el médico que tiene usted? g49a	Osteoartritis 1 Artritis reumática 2 No sabe (-1) No contesta (-2)
--	---

G.50 ¿A qué edad le diagnosticaron a usted por primera vez su artritis o reumatismo? g50_e g50_a g50_m (Edad calculada por CASES) g50edad	Edad __ __ Año __ __ __ __ Mes __ __ No sabe (-1) No contesta (-2)	SI NO SABE LA EDAD. PREGUNTE EL AÑO Y CALCULE LA EDAD.
--	--	--

G.51 ¿En el último año, ha visitado usted a un médico debido a su artritis o reumatismo? g51	Sí 1 No 2 No sabe (-1) No contesta (-2)
---	--

G.52 En el último año, ¿ha tomado usted alguna medicina o ha recibido terapia física para su artritis o reumatismo? g52	Sí 1 No 2 No sabe (-1) No contesta (-2)
--	--

G.53 Debido a su artritis o reumatismo, ¿le han hecho usted alguna operación? g53	Sí 1 No 2 No sabe (-1) No contesta (-2)	PASE A G.55
--	--	-------------

G.54 ¿Qué articulación(es) le operaron? g54_1, g54_2, g54_3 <div style="border: 1px solid black; background-color: yellow; padding: 2px; text-align: center;"> MARQUE TODAS LAS QUE APLIQUEN. </div>	Cadera 1 Rodilla 2 Otra 3 No sabe (-1) No contesta (-2)
--	---

<p>G.55 ¿Se ha caído usted alguna vez después de cumplir los sesenta años?</p> <p>g55</p>	<p>Sí 1</p> <p>No 2</p> <p>No sabe (-1)</p> <p>No contesta (-2)</p> <div style="border: 1px solid black; padding: 5px; width: fit-content; margin-left: auto;">PASE A G.58</div>
<p>G.56 ¿Cuántas veces se ha caído usted durante el último año?</p> <p>g56</p>	<p>Veces __ __ </p> <p>No sabe (-1)</p> <p>No contesta (-2)</p> <div style="border: 1px solid black; padding: 5px; width: fit-content; margin-left: auto;">SI CONTESTA NINGUNA VEZ CODIFIQUE 0" Y PASE A G.58</div>
<p>G.57 ¿Se lastimó usted en alguna de esas caídas de tal manera que necesitó tratamiento médico?</p> <p>g57</p>	<p>Sí 1</p> <p>No 2</p> <p>No sabe (-1)</p> <p>No contesta (-2)</p>
<p>G.58 ¿Alguna vez se ha fracturado usted la cadera?</p> <p>g58</p>	<p>Sí 1</p> <p>No 2</p> <p>No sabe (-1)</p> <p>No contesta (-2)</p> <div style="border: 1px solid black; padding: 5px; width: fit-content; margin-left: auto;">PASE A G.60</div>
<p>G.59 En el último año, ¿se fracturó usted la cadera?</p> <p>g59</p>	<p>Sí 1</p> <p>No 2</p> <p>No sabe (-1)</p> <p>No contesta (-2)</p>
<p>G.60 En el último año, ¿se fracturó usted algún otro hueso?</p> <p>g60</p>	<p>Sí 1</p> <p>No 2</p> <p>No sabe (-1)</p> <p>No contesta (-2)</p>
<p>G.61 En el último año, ¿ha tomado usted pastillas o tabletas de calcio regularmente?</p> <p>g61</p>	<p>Sí 1</p> <p>No 2</p> <p>No sabe (-1)</p> <p>No contesta (-2)</p>
<p>G.62 ¿Alguna vez un doctor le ha dicho a usted que tiene osteoporosis?</p> <p>g62</p>	<p>Sí 1</p> <p>No 2</p> <p>No sabe (-1)</p> <p>No contesta (-2)</p> <div style="border: 1px solid black; padding: 5px; width: fit-content; margin-left: auto;">PASE A G.65</div>
<p>G.63 ¿A qué edad le diagnosticaron la osteoporosis?</p> <p>g63_e g63_a g63_m (Edad calculada por CASES) g63edad</p>	<p>Edad __ __ </p> <p>Año __ __ __ __ </p> <p>Mes __ __ </p> <p>No sabe (-1)</p> <p>No contesta (-2)</p> <div style="border: 1px solid black; padding: 5px; width: fit-content; margin-left: auto;">SI NO SABE LA EDAD PREGUNTE EL AÑO Y CALCULE LA EDAD.</div>

G.64 En el último año, ¿ha tomado usted medicamentos para la osteoporosis? g64	Sí 1 No 2 No sabe (-1) No contesta (-2)
---	--

G.65 En el último año, ¿ha tenido usted problemas para aguantar la orina o para que no se le salga la orina? <div style="border: 1px solid black; background-color: yellow; padding: 5px; margin: 10px 0;"> SI EL ENTREVISTADO NO ENTIENDE, SEA MAS ESPECIFICO. </div> g65	Sí 1 No 2 No sabe (-1) No contesta (-2)	<div style="border: 1px solid black; padding: 5px; display: inline-block;"> PASE A G.67 </div>
---	--	--

G.66 ¿Cuántos días le sucedió esto en el último mes? g66	Número de días __ __ No sabe (-1) No contesta (-2)
---	--

G.67 Durante el último año, ¿se ha usted evacuado encima? g67	Sí 1 No 2 No sabe (-1) No contesta (-2)
--	--

SI EL ENTREVISTADO NO INDICO PADECER NINGUNA DE LAS ENFERMEDADES MENCIONADAS PASE A G.69

G.68 Usted mencionó que padece de (enfermedades mencionadas en G.4, G.8, G.22, G.24, G30.a, G.31, G.36, G.40, G.49, G.62 y G.65). Estas condiciones, interfiere(n) mucho, un poco o nada sus actividades diarias? g68	Mucho 1 Poco 2 Nada 3 No sabe (-1) No contesta (-2)
--	---

LEA LA PREGUNTA SOLAMENTE SI EL ENTREVISTADO ESTA EN CAMA O ESTA EN SILLA DE RUEDAS.
SI NO ESTA EN CAMA, CODIFIQUE NO.

G.69 pre ¿Ha estado postrado(a) en cama o silla de ruedas los últimos doce meses? g69pre	Sí 1 No 2 No sabe (-1) No contesta (-2)
---	--

**AHORA LE VOY A HACER UNAS PREGUNTAS SOBRE ALGUNOS SIGNOS Y SÍNTOMAS
QUE PUEDE HABER SENTIDO EN EL ÚLTIMO AÑO**

<p>G.69 En el último año, ¿ha tenido usted a menudo dolor o malestar en el pecho?</p> <p>g69</p>	<p>Sí 1</p> <p>No 2</p> <p>No sabe (-1)</p> <p>No contesta (-2)</p>	<div style="border: 1px solid black; padding: 2px; display: inline-block;">PASE A G.71</div>
--	---	--

<p>G.70 ¿Ha sentido alguna vez presión en el pecho?</p> <p>g70</p>	<p>Sí 1</p> <p>No 2</p> <p>No sabe (-1)</p> <p>No contesta (-2)</p>	<div style="border: 1px solid black; padding: 2px; display: inline-block;">PASE A G.78</div>
--	---	--

SI HA ESTADO POSTRADO(A) EN CAMA O EN SILLA DE RUEDAS (G69PRE=1) Y (G69=1 ó G70=1) PASE A G78.

<p>G.71 ¿Siente ese dolor o malestar en el pecho cuando sube cuestras o camina con prisa?</p> <p>g71</p>	<p>Sí 1</p> <p>No 2</p> <p>No sabe (-1)</p> <p>No contesta (-2)</p>
--	---

<p>G.72 ¿Siente ese dolor o malestar en el pecho cuando camina sin prisa y sin subir cuestras?</p> <p>g72</p>	<p>Sí 1</p> <p>No 2</p> <p>No sabe (-1)</p> <p>No contesta (-2)</p>	<div style="border: 1px solid black; padding: 2px; display: inline-block;">PASE A G.76</div>
---	---	--

<p>G.73 ¿Que hace si siente ese dolor o malestar en el pecho cuando camina? ¿Deja de caminar, camina más despacio o sigue caminando?</p> <p>g73</p>	<p>Deja de caminar o camina más despacio 1</p> <p>Sigue caminando 2</p> <p>No sabe (-1)</p> <p>No contesta (-2)</p>
---	---

<p>G.74 ¿Qué ocurre si deja de caminar? ¿El dolor o malestar se alivia, o continua?</p> <p>g74</p>	<p>El dolor o malestar se alivia 1</p> <p>El dolor o malestar continua 2</p> <p>No sabe (-1)</p> <p>No contesta (-2)</p>	<div style="border: 1px solid black; padding: 2px; display: inline-block;">PASE A G.76</div>
--	--	--

<p>G.75 ¿Cuánto tarda el dolor o malestar en aliviarse? ¿Diría usted diez minutos o menos? ¿O más de diez minutos?</p> <p>g75</p>	<p>Diez minutos o menos 1</p> <p>Más de diez minutos 2</p> <p>No sabe (-1)</p> <p>No contesta (-2)</p>
---	--

G.76 Durante el último año ¿ha visitado un médico debido a ese dolor o malestar en el pecho? g76	Sí 1 No 2 No sabe (-1) No contesta (-2)	<div style="border: 1px solid black; padding: 2px; text-align: center;">PASE A G.78</div>

G.77 ¿Qué le dijo el médico que era ese dolor o malestar en el pecho? (Variable codificada) g77_code	_____ _____ _____ _____ No sabe (-1) No contesta (-2)

G.78 En el último año, ¿ha tenido usted palpitaciones? g78	Sí 1 No 2 No sabe (-1) No contesta (-2)	<div style="border: 1px solid black; padding: 2px; text-align: center;">PASE A G.80</div>

G.79 ¿Siente usted vértigo cuando sufre de palpitaciones? <div style="border: 1px solid black; background-color: yellow; padding: 5px; margin: 5px 0;"> ENTREVISTADOR: VÉRTIGO SIGNIFICA MAREOS. </div> g79	Sí 1 No 2 No sabe (-1) No contesta (-2)

G.80 En el último año ¿ha sentido dolor en las piernas al caminar? g80	Sí 1 No 2 No sabe (-1) No contesta (-2)	<div style="border: 1px solid black; padding: 2px; text-align: center;">PASE A G.88A</div>

G.81 ¿Empieza ese dolor cuando usted no está caminando? g81	Sí 1 No 2 No sabe (-1) No contesta (-2)	<div style="border: 1px solid black; padding: 2px; text-align: center;">PASE A G.83</div>

G.82 Cuando tiene es dolor en las piernas ¿le duelen también las pantorrillas o batatas? g82	Sí 1 No 2 No sabe (-1) No contesta (-2)

G.83 ¿Siente ese dolor en las piernas cuando sube cuestras o camina con prisa? g83	Sí siente ese dolor 1 No, no siente ese dolor 2 Nunca sube cuestras o camina con prisa 3 No sabe (-1) No contesta (-2)

<p>G.84 ¿Siente ese dolor en las piernas cuando camina sin prisa y sin subir cuestras?</p> <p>g84</p>	<p>Sí 1 No 2</p> <p>No sabe (-1) No contesta (-2)</p>	<div style="border: 1px solid black; padding: 2px; text-align: center;">PASE A G.88A</div>
<p>G.85 En alguna ocasión, ¿desaparece el dolor mientras está caminando ?</p> <p>g85</p>	<p>Sí 1 No 2</p> <p>No sabe (-1) No contesta (-2)</p>	
<p>G.86 ¿Qué hace usted si siente ese dolor en las piernas cuando camina? ¿Deja de caminar, camina más despacio o sigue caminando?</p> <p>g86</p>	<p>Deja de caminar o camina más despacio 1 Sigue caminando 2</p> <p>No sabe (-1) No contesta (-2)</p>	
<p>G.87 ¿Qué ocurre si deja de caminar? ¿El dolor o malestar se alivia, o continúa?</p> <p>g87</p>	<p>El dolor o malestar se alivia 1 El dolor o malestar continúa 2</p> <p>No sabe (-1) No contesta (-2)</p>	<div style="border: 1px solid black; padding: 2px; text-align: center;">PASE A G.88a</div>
<p>G.88 ¿Cuánto tarda el dolor en aliviarse? ¿Diez minutos o menos, o más de diez minutos?</p> <p>g88</p>	<p>Diez minutos o menos 1 Más de diez minutos 2</p> <p>No sabe (-1) No contesta (-2)</p>	
<p>G.88a ¿Ha notado si la planta de los pies ha perdido color o se ve muy pálida?</p> <p>g88a</p>	<p>Sí 1 No 2</p> <p>No sabe (-1) No contesta (-2)</p>	
<p>G.89 En el último año, ¿ha tenido la sensación de quedarse sin aire cuando camina con prisa o sube una cuesta?</p> <p>g89</p>	<p>Sí 1 No 2</p> <p>No sabe (-1) No contesta (-2)</p>	<div style="border: 1px solid black; padding: 2px; text-align: center;">PASE A G.93</div>
<p>G.90 En el último año, ¿ha tenido la sensación de quedarse sin aire cuando camina a un paso normal?</p> <p>g90</p>	<p>Sí 1 No 2</p> <p>No sabe (-1) No contesta (-2)</p>	

<p>G.91 En el último año, ¿ha tenido que detenerse para coger aire cuando camina a un paso normal?</p> <p>g91</p>	<p>Sí 1 No 2 No sabe (-1) No contesta (-2)</p>
<p>G.92 ¿Ha sentido que le falta el aire cuando se está lavando o vistiéndose?</p> <p>g92</p>	<p>Sí 1 No 2 No sabe (-1) No contesta (-2)</p>
<p>G.92a En el último año ¿ha sentido una tos persistente que le molesta?</p> <p>g92a</p>	<p>Sí 1 No 2 No sabe (-1) No contesta (-2)</p>
<p>G.92b Usualmente, ¿tose usted tanto como de 4 a 6 veces al día, 4 o más días a la semana?</p> <p>g92b</p>	<p>Sí 1 No 2 No sabe (-1) No contesta (-2)</p>
<p>G.92c Usualmente, ¿tose usted cuando se levanta al comenzar la mañana?</p> <p>g92c</p>	<p>Sí 1 No 2 No sabe (-1) No contesta (-2)</p>
<p>G.92e Usualmente, ¿produce usted flema del pecho? (Cuenta flema que produce con la primera fumada del cigarrillo o tan pronto sale afuera. Excluye flema de la nariz. Cuenta la flema que se traga)</p> <p>g92e</p>	<p>Sí 1 No 2 No sabe (-1) No contesta (-2)</p>
<p>G.92f Usualmente ¿produce usted flema, tanto como dos veces al día?</p> <p>g92f</p>	<p>Sí 1 No 2 No sabe (-1) No contesta (-2)</p>
<p>G.92g Usualmente ¿produce usted flema cuando se levanta o al comenzar la mañana?</p> <p>g92g</p>	<p>Sí 1 No 2 No sabe (-1) No contesta (-2)</p>

PASE A G.93E

PASE G. 92i1

<p>G.92h Usualmente ¿produce usted alguna flema durante el resto del día o de la noche?</p> <p>g92h</p>	<p>Sí 1 No 2</p> <p>No sabe (-1) No contesta (-2)</p>
<p>G.92i1 ¿Alguna vez usted ha sentido al respirar que su pecho produce un ruido o pito cuando tiene catarro?</p> <p>g92i1</p>	<p>Sí 1 No 2</p> <p>No sabe (-1) No contesta (-2)</p>
<p>G.92i2 (¿Alguna vez usted ha sentido al respirar que su pecho produce un ruido o pito...) cuando NO tiene catarro?</p> <p>g92i2</p>	<p>Sí 1 No 2</p> <p>No sabe (-1) No contesta (-2)</p>
<p>G.92i3 (¿Alguna vez usted ha sentido al respirar que su pecho produce un ruido o pito...) casi todos los días o noches?</p> <p>g92i3</p>	<p>Sí 1 No 2</p> <p>No sabe (-1) No contesta (-2)</p>
<p>G.93 En el último año, ¿ha tenido dificultad para tragar?</p> <p>g93</p>	<p>Sí 1 No 2</p> <p>No sabe (-1) No contesta (-2)</p>
<p>G.94a En el último año, ¿ha tenido sensación de quemazón o de dolor en el estómago en alguno de los momentos que le voy a mencionar?</p> <p>g94a antes de comer</p>	<p>Sí 1 No 2</p> <p>No sabe (-1) No contesta (-2)</p>
<p>G.94b [¿ha tenido sensación de quemazón o de dolor en el estómago en alguno de los momentos que le voy a mencionar?]</p> <p>g94b después de comer</p>	<p>Sí 1 No 2</p> <p>No sabe (-1) No contesta (-2)</p>
<p>G.94c [¿ha tenido sensación de quemazón o de dolor en el estómago en alguno de los momentos que le voy a mencionar?]</p> <p>g94c cuando se acuesta</p>	<p>Sí 1 No 2</p> <p>No sabe (-1) No contesta (-2)</p>

G.94d [¿ha tenido sensación de quemazón o de dolor en el estómago en alguno de los momentos que le voy a mencionar?] g94d en el medio de la noche	Sí 1 No 2 No sabe (-1) No contesta (-2)
--	--

G.96 En el último año, ¿ha notado que tenía sangre en la excreta? g96	Sí 1 No 2 No sabe (-1) No contesta (-2)
---	--

G.97 En el último año, ¿ha tenido diarrea frecuentemente? g97	Sí 1 No 2 No sabe (-1) No contesta (-2)
---	--

G.98 En el último año, ¿ha tenido estreñimiento frecuentemente? g98	Sí 1 No 2 No sabe (-1) No contesta (-2)
---	--

G.99 ¿Alguna vez un médico le ha dicho si tiene úlcera en el estómago o en el duodeno o intestino? g99	Sí, úlcera en el estómago 1 Sí, úlcera en el duodeno 2 Sí, ambas en el estómago y en el duodeno 3 No 4 No sabe (-1) No contesta (-2)
--	---

G.100 En el último año, ¿ha tenido dolores persistentes en las coyunturas de las manos y los pies, incluyendo los dedos? g100	Sí 1 No 2 No sabe (-1) No contesta (-2)	PASE A G.102
---	--	--------------

G.101 En una escala de 1 a 10, en la que 1 es lo menos doloroso y 10 lo más doloroso, ¿qué número le asignaría a ese dolor? g101	Dolor de 1 a 10 __ __ No sabe (-1) No contesta (-2)
--	---

G.102 En el último año, ¿ha tenido dolores persistentes en las rodillas y caderas? g102	Sí 1 No 2 No sabe (-1) No contesta (-2)	PASE A G.104
---	--	--------------

<p>G.103 En una escala de 1 a 10, en la que 1 es lo menos doloroso y 10 lo más doloroso, ¿qué número le asignaría a ese dolor?</p> <p>g103</p>	<p>Dolor de 1 a 10 __ __ </p> <p>No sabe (-1) No contesta (-2)</p>
<p>G.104 En el último año, ¿ha tenido dolor en la espalda?</p> <p>g104</p>	<p>Sí 1</p> <p>No 2</p> <p>No sabe (-1) No contesta (-2)</p> <div style="border: 1px solid black; padding: 2px; width: fit-content; margin-left: auto;">PASE A G.107</div>
<p>G.105 Ese dolor en la espalda, ¿le ocasiona dificultad con alguna de las cosas que voy a mencionarle?</p> <div style="border: 1px solid black; background-color: yellow; padding: 5px; margin: 10px auto; width: 80%;">MARQUE TODAS LAS QUE APLIQUEN.</div>	<p><i>DIFICULTAD PARA LEVANTARSE DE UNA SILLA</i> g105a</p> <p>Sí 1</p> <p>No 2</p> <p>No sabe (-1) No contesta (-2)</p> <p><i>DIFICULTAD PARA CAMINAR</i> g105b</p> <p>Sí 1</p> <p>No 2</p> <p>No sabe (-1) No contesta (-2)</p> <p><i>DIFICULTAD PARA LEVANTARSE DE LA CAMA</i> g105c</p> <p>Sí 1</p> <p>No 2</p> <p>No sabe (-1) No contesta (-2)</p>
<p>G.106 En una escala de 1 a 10, en la que 1 es lo menos doloroso y 10 lo más doloroso, ¿qué número le asignaría a ese dolor de espalda?</p> <p>g106</p>	<p>Dolor de 1 a 10 __ __ </p> <p>No sabe (-1) No contesta (-2)</p>
<p>G.107 En Puerto Rico hay muchas personas que sufren una enfermedad llamada biliarcia. ¿Quisiera saber si a usted alguna vez le han diagnosticado esta enfermedad?</p> <p>g107</p>	<p>Sí 1</p> <p>No 2</p> <p>No sabe (-1) No contesta (-2)</p>
<p>G.109 ¿Hay alguien en su familia que sufra de diabetes? Por favor incluya miembros de la familia que hayan fallecido.</p> <p>g109</p>	<p><i>ALGUNO DE LOS PADRES</i> 1</p> <p><i>ALGUNO DE LOS HERMANOS(AS)</i> 2</p> <p><i>NADIE (NI LOS PADRES NI LOS HERMANOS(AS))</i> 3</p> <p>No sabe (-1) No contesta (-2)</p>

G.110 Voy a leerle una serie de síntomas, ¿quiero me diga si los ha tenido durante en último año?	TIENE SED EXCESIVA Sí 1 No 2 No sabe (-1) No contesta (-2)	g110a
	BEBE MUCHOS LÍQUIDOS Sí 1 No 2 No sabe (-1) No contesta (-2)	g110b
	SIEMPRE TIENE HAMBRE Sí 1 No 2 No sabe (-1) No contesta (-2)	g110c
	PERDIÓ MAS DE 10 LIBRAS SIN PROPONÉRSELO Sí 1 No 2 No sabe (-1) No contesta (-2)	g110d
	ORINA CON MUCHA FRECUENCIA Sí 1 No 2 No sabe (-1) No contesta (-2)	g110e
	TIENE VISIÓN BORROSA Sí 1 No 2 No sabe (-1) No contesta (-2)	g110f
	SE CANSA CON FACILIDAD Sí 1 No 2 No sabe (-1) No contesta (-2)	g110g
	SE LE DUERMEN LAS MANOS Y LAS PIERNAS Sí 1 No 2 No sabe (-1) No contesta (-2)	g110h
	TIENE INFECCIONES FRECUENTES DE ORINA, PIEL O ENCÍAS Sí 1 No 2 No sabe (-1) No contesta (-2)	g110i

G.111 ¿Sufre usted de dolor físico en el cuerpo?	Sí 1 No 2 No sabe (-1) No contesta (-2)	<div style="border: 1px solid black; padding: 5px; width: fit-content; margin-left: auto;"> PASE A G.114ck </div>
---	--	---

G.112 ¿Cómo es el dolor físico la mayor parte del tiempo?	Leve o poco 1 Moderado o regular 2 Severo o mucho 3 No sabe (-1) No contesta (-2)
--	---

G.113 ¿El dolor interfiere o dificulta sus actividades diarias?	Sí 1 No 2 No sabe (-1) No contesta (-2)
--	--

G. 114ck ¿Es ciego(a) el/la entrevistado(a)? g114ck	Sí 1	PASE A G.123ck
	No 2	

AHORA QUIERO SABER ALGUNOS DETALLES SOBRE SUS OJOS, OÍDOS Y BOCA

G.114 ¿Usa normalmente usted espejuelos o lentes de contacto o lentes intraoculares? g114	Sí 1
	No 2
	No sabe (-1)
	No contesta (-2)

G.115 ¿Cómo es su visión [CON/SIN ver respuesta a G.114] espejuelos, lentes de contacto o lentes intraoculares? g115	<i>EXCELENTE</i> 1	PASE A G.117
	<i>MUY BUENA</i> 2	
	<i>BUENA</i> 3	
	<i>REGULAR</i> 4	
	<i>MALA</i> 5	
	No sabe (-1)	
No contesta (-2)		

SI EL ENTREVISTADO USA ESPEJUELOS (G.114 = 1) Y (G115=1,2 ó 3) PASE A G.117

G.116 ¿Por qué usted no usa espejuelos o lentes de contacto que le servirían para ver mejor? g116	No me he hecho el examen 1
	No tengo dinero para comprarlos 2
	Los que tiene le molestan 3
	Los que tiene no le sirven 4
	Otro: _____ 5
	No sabe (-1)
No contesta (-2)	

G.117 ¿Alguna vez un médico le ha diagnosticado a usted cataratas o telas en el ojo? g117	Sí 1	PASE A G.120
	No 2	
	No sabe (-1)	
	No contesta (-2)	

G.118 ¿Alguna vez usted ha sido operado(a) de cataratas? g118	Sí 1	PASE A G.120
	No 2	
	No sabe (-1)	PASE A G.120
	No contesta (-2)	

G.119 ¿Por qué usted no ha sido operado(a) de cataratas? g119	No tengo el dinero para una operación 1 No tengo seguro médico 2 Tengo seguro pero no puedo pagar el deducible 3 El médico no me lo indico, no están maduras 4 No tengo transportación 5 Otro 6 No sabe (-1) No contesta (-2)
--	--

G.120 ¿Alguna vez un doctor le ha diagnosticado a usted glaucoma? g120	Sí 1 No 2 No sabe (-1) No contesta (-2)	PASE A G.123ck
---	--	----------------

G.121 ¿Está usted recibiendo tratamiento para el glaucoma? g121	Sí 1 No 2 No sabe (-1) No contesta (-2)	PASE A G.123
--	--	--------------

G.122 ¿Por qué usted no está recibiendo tratamiento para el glaucoma? g122	No tengo el dinero para el tratamiento 1 No tengo seguro médico 2 Tengo seguro pero no puedo pagar el deducible 3 El médico no me lo indicó 4 No tengo transportación 5 Otro 6 No sabe (-1) No contesta (-2)
---	---

G 123ck ¿Es usted sordo(a) el/la entrevistado(a)? g123ck	Sí 1 No 2	PASE A G.126
---	----------------------------------	--------------

G.123 ¿Usa usted normalmente audífonos o aparatos para oír? g123	Sí 1 No 2 No sabe (-1) No contesta (-2)
---	--

G.124 ¿Cómo es su audición [CON/SIN ver respuesta a G.123] audífonos? g124	<i>EXCELENTE</i> 1 <i>MUY BUENA</i> 2 <i>BUENA</i> 3 <i>REGULAR</i> 4 <i>MALA</i> 5 No sabe (-1) No contesta (-2)	PASE A G.126
---	---	--------------

SI EL ENTREVISTADO USA AUDÍFONOS (G.123 = 1) Y (G124= 1,2 63) PASE A G.126

G.125 ¿Por qué usted no usa audífonos o aparatos para oír que le servirían para oír mejor? g125	Le molestan 1 No tengo dinero para comprarlos 2 No tiene receta 3 No ha tenido la oportunidad de ir al médico 4 Los que tiene no le sirven 5 Otro 6 No sabe (-1) No contesta (-2)
--	--

G.126 Ahora quisiera hacerle algunas preguntas acerca de la boca y los dientes. Por favor dígame, ¿le faltan a usted algunos dientes o muelas ? <div style="border: 1px solid black; padding: 5px; width: fit-content; margin: 10px auto;"> SI ENTREVISTADO(A) CONTESTA SI, PREGUNTE SOBRE LA CANTIDAD DE DIENTES O MUELAS QUE LE FALTAN Y CODIFIQUE SEGUN LA RESPUESTA. </div> g126	Sí, unos pocos (hasta cuatro) 1 Sí, bastantes (más de cuatro y menos de la mitad) 2 Sí, la mayoría (la mitad o más) 3 Le faltan todos los dientes y muelas 4 No 5 No sabe (-1) No contesta (-2)	<div style="border: 1px solid black; padding: 2px; margin: 10px auto; width: 100px; text-align: center;">PASE A G.130</div> <div style="border: 1px solid black; padding: 2px; margin: 10px auto; width: 100px; text-align: center;">PASE A G.130</div>
---	---	---

G.127 ¿Tiene usted puentes, dientes o dentadura postizos? g127	Sí 1 No 2 No sabe (-1) No contesta (-2)	<div style="border: 1px solid black; padding: 2px; margin: 10px auto; width: 100px; text-align: center;">PASE A G.130</div>
---	--	---

G.128 ¿Usa usted los puentes, dientes o dentadura postizos? g128	Sí 1 No 2 No sabe (-1) No contesta (-2)	<div style="border: 1px solid black; padding: 2px; margin: 10px auto; width: 100px; text-align: center;">PASE A G.130</div> <div style="border: 1px solid black; padding: 2px; margin: 10px auto; width: 100px; text-align: center;">PASE A G.130</div>
---	--	---

G.129 ¿Por qué usted no usa puentes, dientes o dentadura postizos? g129	Le molestan 1 No tiene dinero 2 No tiene seguro médico 3 No puede pagar el deducible 4 Otro 5 No sabe (-1) No contesta (-2)
--	---

G.130 En el último año, ¿ha tenido usted dificultades para masticar su comida? g130	Sí 1 No 2 No sabe (-1) No contesta (-2)
--	--

SI SEXO_R1=1 (MASCULINO) PASE A G.143

G.132 En los últimos 3 meses, ¿se ha examinado usted misma los senos para ver si tiene usted alguna masa (nódulo, pelotita, bultito)? g132	Sí 1 No 2 No sabe (-1) No contesta (-2)
---	--

G.133 En el último año, ¿algún médico o enfermera le ha examinado los senos para ver si tiene usted alguna masa (nódulo, pelotita, bultito)? g133	Sí 1 No 2 No sabe (-1) No contesta (-2)
--	--

G.134 En los últimos dos años se hizo usted una mamografía (placa o rayos X de los senos)? g134	Sí 1 No 2 No sabe (-1) No contesta (-2)
--	--

G.135 En los últimos dos años, ¿le han hecho un Papanicolaou o una prueba para determinar si tiene cáncer de la matriz? g135	Sí 1 No 2 No sabe (-1) No contesta (-2)
---	--

G.136 ¿Está usted operada para no tener hijos? g136	Sí 1 No 2	PASE A G.138
--	--------------------------	--------------

G.137 ¿Qué edad tenía usted cuando le hicieron esta operación? g137	Edad __ __ No sabe (-1) No contesta (-2)
--	--

G.138 ¿Le han hecho a usted una operación para quitarle la matriz y los ovarios, o la matriz solamente? g138	Sí, matriz y ovarios 1 Sí, matriz solamente 2 Sí, ovarios solamente 3 No 4 No sabe (-1) No contesta (-2)	PASE A G.140
---	---	--------------

G.139 ¿A qué edad le hicieron a usted esa operación (histerectomía)? g139_e g139_a g139_m (Edad calculada por CASES) g139edad	Edad __ __ Año __ __ __ __ Mes __ __ No sabe (-1) No contesta (-2)	SI NO SABE LA EDAD PREGUNTE EL AÑO Y CALCULE LA EDAD.
--	--	---

G.140 ¿A qué edad tuvo usted su última menstruación? g140_e g140_a g140_m (Edad calculada por CASES) g140edad	Edad __ __ Año __ __ __ __ Mes __ __ No sabe (-1) No contesta (-2)	SI NO SABE LA EDAD PREGUNTE EL AÑO Y CALCULE LA EDAD.
--	--	---

G.141 ¿Ha usado usted alguna vez o usa actualmente hormonas o estrógeno (pastillas, parchos, u otros) para la menopausia? g141	Sí, usa 1 Sí, ha usado, pero ya no usa 2 Nunca ha usado 3 No sabe (-1) No contesta (-2)	PASE A G.148
---	---	--------------

G.142 ¿A qué edad comenzó a tomar hormonas o estrógeno para la menopausia? g142_e g142_a g142_m (Edad calculada por CASES) g142edad	Edad __ __ Año __ __ __ __ Mes __ __ No sabe (-1) No contesta (-2)	SI NO SABE LA EDAD PREGUNTE EL AÑO Y CALCULE LA EDAD.
--	--	---

SI SEXO_R1=2 (FEMENINO) PASE A G.148

G.143 En el último año, ¿le han hecho a usted un examen rectal o una prueba de sangre para la próstata? g143	Sí 1 No 2 No sabe (-1) No contesta (-2)	
---	--	--

AHORA QUISIERA HACERLE ALGUNAS PREGUNTAS QUE TAL VEZ LE HAGAN SENTIRSE UN POCO INCÓMODO PORQUE SE REFIEREN A SIGNOS Y SÍNTOMAS QUE PUEDEN EXPERIMENTARSE CUANDO UNO VA AL BAÑO. MUCHAS PERSONAS EXPERIMENTAN ESTOS SÍNTOMAS Y NO HAY NINGUNA RAZÓN POR LA QUE AVERGONZARSE DE ELLOS. LE RUEGO ME CONTESTE CON SINCERIDAD.

		Sí	No	No sabe	No contesta
G.144 g144	¿Tiene usted que orinar con mucha frecuencia?	1	2	-1	-2
G.145 g145	¿Siente usted que a pesar de tener ganas, el chorro es débil y pequeño?	1	2	-1	-2
G.146 g146	¿Siente usted ardor, o que le quema, al orinar?	1	2	-1	-2
G.147 g147	¿Tiene usted que orinar tres veces o más durante la noche?	1	2	-1	-2

QUISIERA HACERLE ALGUNAS PREGUNTAS SOBRE LA SALUD MENTAL

G.148 ¿Alguna vez un doctor le ha dicho a usted si tiene algún problema psiquiátrico o si padece de los nervios? g148	Sí 1 No 2 No sabe (-1) No contesta (-2)
--	--

G.149 ¿Alguna vez un doctor le ha dicho a usted si padece de depresión? g149	Sí 1 No 2 No sabe (-1) No contesta (-2)	PASE A G.154
---	--	--------------

G.150 ¿A qué edad le diagnosticaron la depresión? g150_e g150_a g150_m (Edad calculada por CASES) g150edad	Edad __ __ Año __ __ __ __ Mes __ __ No sabe (-1) No contesta (-2)	SI NO SABE LA EDAD PREGUNTE EL AÑO Y CALCULE LA EDAD.
---	--	---

G.151 ¿Recibe usted tratamiento psiquiátrico o psicológico para la depresión? g151	Sí 1 No 2 No sabe (-1) No contesta (-2)
---	--

G.152 Durante el último año, ¿ha tomado usted alguna medicina recetada para tratar la depresión? g152	Sí 1 No 2 No sabe (-1) No contesta (-2)
--	--

G.153 Durante el último año, ¿ha tomado usted alguna medicina o remedio natural para tratar la depresión? g153	Sí 1 No 2 No sabe (-1) No contesta (-2)
---	--

AHORA QUISIERA HACERLE UNAS PREGUNTAS SOBRE CIERTOS HÁBITOS DE CONSUMO DE ALIMENTOS Y BEBIDAS.

G.154 ¿Cuántas comidas completas hace usted al día, incluyendo el desayuno? g154	Número de comidas __ No sabe (-1) No contesta (-2)
---	--

G.155 En los últimos 3 meses, en promedio, ¿cuántos días a la semana ha tomado bebidas alcohólicas (como por ejemplo cerveza, vino, ron u otras bebidas que contienen alcohol)? g155	No consumió 1 Menos de un día por semana 2 1 día a la semana 3 2 a 3 días a la semana 4 4 a 6 días a la semana 5 Todos los días 6 No sabe (-1) No contesta (-2)	PASE A G.161
---	--	--------------

G.156 En los últimos 3 meses, en los días que tomó bebidas alcohólicas, ¿cuántas copas de vino, cervezas, ron o bebidas con licor tomó usted en promedio al día?	Copas de vino __ __ g156a
	Cervezas __ __ g156b
	Ron __ __ g156c
	Otras bebidas con licor __ __ g156d
	No sabe (-1)
	No contesta (-2)

ESCALA ALCOHOLISMO (CAGE)		SI	NO	No sabe	No contesta
G.157 g157	Alguna vez ha pensado que debiera reducir la cantidad de alcohol que usted toma	1	2	-1	-2
G.158 g158	Le ha molestado que alguna persona le haya criticado su consumo de alcohol	1	2	-1	-2
G.159 g159	Alguna vez se ha sentido mal o culpable por consumir alcohol	1	2	-1	-2
G.160 g160	Ha bebido alguna vez un trago por la mañana o ha bebido para calmar los nervios o pasar una resaca (<i>hangover</i>)	1	2	-1	-2

G.161 ¿Ha fumado usted cien cigarrillos o más en toda su vida? g161	Sí 1	PASE A G.167
	No 2	
	No sabe (-1)	
	No contesta (-2)	

G.162 ¿Fuma usted actualmente? g162	Sí 1	PASE A G.164
	No 2	
	No sabe (-1)	
	No contesta (-2)	

G.163 ¿Cuántos cigarrillos, cigarros o pipas <u>fuma</u> usted regularmente por día? <div style="border: 1px solid black; padding: 2px; width: fit-content; margin: 5px auto;">CAJETILLA = 20 CIGARRILLOS</div>	g163a Cigarrillos __ __	PASE A G.166
	g163b Cigarros __ __	
	g193c Pipas __ __	

G.164 ¿Cuántos cigarrillos, cigarros o pipas <u>fumaba</u> usted regularmente por día? <div style="border: 1px solid black; padding: 2px; width: fit-content; margin: 5px auto;">CAJETILLA = 20 CIGARRILLOS</div>	g164a Cigarrillos __ __
	g164b Cigarros __ __
	g164c Pipas __ __

<p>G.165 ¿Qué edad tenía usted cuando dejó de fumar o en qué año dejó de fumar?</p> <div style="border: 1px solid black; background-color: yellow; padding: 5px; margin: 10px 0;"> <p>SI DEJO DE FUMAR HACE MENOS DE UN AÑO, REGISTRE LA EDAD ACTUAL DEL ENTREVISTADO(A).</p> </div> <p>g165_e g165_a g165_m (Edad calculada por CASES) g165edad</p>	<p>Edad __ __ </p> <p>Año __ __ __ __ </p> <p>Mes __ __ </p> <div style="border: 1px solid black; background-color: yellow; padding: 5px; margin: 10px 0;"> <p>SI NO SABE LA EDAD PREGUNTE EL AÑO Y CALCULE LA EDAD.</p> </div> <p>No sabe (-1) No contesta (-2)</p>
--	--

<p>G.166 ¿Qué edad tenía usted cuando empezó a fumar?</p> <p>g166_e g166_a g166_m (Edad calculada por CASES) g166edad</p>	<p>Edad __ __ </p> <p>Año __ __ __ __ </p> <p>Mes __ __ </p> <div style="border: 1px solid black; background-color: yellow; padding: 5px; margin: 10px 0;"> <p>SI NO SABE LA EDAD PREGUNTE EL AÑO Y CALCULE LA EDAD.</p> </div> <p>No sabe (-1) No contesta (-2)</p>
---	--

<p>G.167 En el último año, ¿ha realizado usted alguna de las siguientes actividades: deportes, jugar, caminar, bailar o trabajo pesado, tres veces o más por semana?</p> <p>g167</p>	<p>Sí 1 No 2</p> <p>No sabe (-1) No contesta (-2)</p>
--	---

<p>G.168 En el último año, ¿qué tipo de pasatiempos realizó usted regularmente?</p> <p>Variable de codificación g168fisi, g168soci, g168ocio</p>	<p>Textual:</p> <p>_____</p> <p>_____</p> <p>_____</p> <p>_____</p> <p>No sabe (-1) No contesta (-2)</p>
--	---

ALGUNOS ADULTOS DE EDAD MAYOR SUFREN LA AMPUTACIÓN DE ALGUNA DE SUS EXTREMIDADES POR PROBLEMAS RELACIONADOS CON CERTAS ENFERMEDADES O ALGÚN TIPO DE ACCIDENTE. AHORA QUIERO HACERLE UNA PREGUNTA SOBRE ESTO.

<p>G.169 ¿Le falta a usted alguna extremidad?</p> <p>g169</p> <div style="border: 1px solid black; background-color: yellow; padding: 5px; margin: 10px 0;"> <p>NO LO PREGUNTE SI RESULTA OBVIO Y MARQUE TODAS LAS OPCIONES QUE APLIQUEN.</p> </div> <p>¿Cuál extremidad le falta? g169ex_a g169ex_b g169ex_c g169ex_d</p>	<p>No 00</p> <p>Sí, pierna 01 Sí, ambas piernas 02 Sí, pie 03 Sí, ambos pies 04 Sí, brazo 05 Sí, ambos brazos 06 Sí, mano 07 Sí, ambas manos 08</p> <p>Otro 09</p> <p>No sabe (-1) No contesta (-2)</p>
---	---

<p>G.170 En el último año, ¿cuántos días pasó usted en cama por enfermedad?</p> <div style="border: 1px solid black; background-color: yellow; padding: 5px; margin: 10px 0;"> <p>SI NO PASO NINGÚN DÍA, CODIFIQUE CERO, SI EL ENTREVISTADO ESTA ENCAMADO G70 = 1 CODIFIQUE 365 Y PASE A G170 a</p> </div> <p>g170</p>	<p>Número de días __ __ __ </p> <p>No sabe (-1) No contesta (-2)</p>
--	--

<p>G.171a ¿Me podría decir aproximadamente cuánto mide usted de estatura?</p>	<p>Medida en pies __ g171a_1</p> <p>No sabe -1 No contesta -2</p> <p>Medida en pulgadas __ __ g171a_2</p> <p>No sabe (-1) No contesta (-2)</p>
--	--

<p>G.171b ¿Me podría decir aproximadamente cuánto pesa usted ?</p>	<p>Peso en libras __ __ __ g171b</p> <p>No sabe (-1) No contesta (-2)</p>
---	---

**AHORA PIENSE EN LAS ULTIMAS DOS SEMANAS Y DÍGAME SI DURANTE LA MAYOR PARTE DEL TIEMPO
DURANTE LAS ULTIMAS DOS SEMANAS USTED...**

	Sí	No	No sabe	No contesta
G.171 ¿Ha estado básicamente satisfecho(a) con su vida? g171	1	2	-1	-2
G.172 ¿Dejó usted de lado o disminuyó sus actividades o las cosas que le interesan hacer? g172	1	2	-1	-2
G.173 ¿Sintió usted que su vida estaba vacía? g173	1	2	-1	-2
G.174 ¿Se sintió usted aburrido(a) frecuentemente? g174	1	2	-1	-2
G.175 ¿Estuvo usted de buen ánimo la mayor parte del tiempo? g175	1	2	-1	-2

Durante las últimas dos semanas...

G.176 ¿Estuvo usted preocupado(a) o temiendo que algo malo le sucediera? g176	1	2	-1	-2
G.177 ¿Se sintió usted feliz la mayor parte del tiempo? g177	1	2	-1	-2
G.178 ¿Se sintió usted con frecuencia desamparado(a)? g178	1	2	-1	-2
G.179 ¿Prefirió usted quedarse en casa en vez de salir y hacer cosas? g179	1	2	-1	-2
G.180 ¿Sintió usted que tiene más problemas de memoria que otras personas de su edad? g180	1	2	-1	-2

Durante las últimas dos semanas...

G.181 ¿Creyó usted que es maravilloso estar vivo? g181	1	2	-1	-2
G.182 ¿Se sintió usted inútil o que no vale usted nada en su situación actual? g182	1	2	-1	-2
G.183 ¿Se sintió usted lleno(a) de energía? g183	1	2	-1	-2
G.184 ¿Se encontró usted sin esperanza ante su situación actual? g184	1	2	-1	-2
G.185 ¿Creyó usted que las otras personas estaban en una situación mejor que la de usted? g185	1	2	-1	-2

Puntuación Escala de Depresión Entrevistado(a) Principal (variable calculada) depre_y	Puntuación _ _
---	----------------------

SECCIÓN H: CONDICIONES DE LA NIÑEZ

QUISIERA HACERLE ALGUNAS PREGUNTAS ACERCA DE LAS CONDICIONES ECONÓMICAS EN LAS QUE USTED Y LA FAMILIA EN LA QUE SE CRIÓ VIVÍAN CUANDO USTED TENIA MENOS DE 15 AÑOS DE EDAD

<p>H.1 En general, ¿diría usted que las condiciones económicas en el hogar en el que usted creció eran buenas, regulares o malas?</p> <p>h1</p>	<p>Buenas 1 Regulares 2 Malas 3</p> <p>No sabe (-1) No contesta (-2)</p>
<p>H.2 ¿Sufrió usted privaciones económicas que le impidieran comer regularmente, vestirse adecuadamente o recibir atención médica necesaria?</p> <p>h2</p>	<p>Sí 1 No 2</p> <p>No sabe (-1) No contesta (-2)</p>
<p>H.2a ¿Sabía leer su papá?</p> <div style="border: 1px solid black; padding: 5px; width: fit-content; margin: 10px auto;"> <p>ENTREVISTADOR: SI ES NECESARIO: ACLARE PADRE QUE LO CRIÓ.</p> </div> <p>h2a</p>	<p>Sí 1 No 2</p> <p>No sabe (-1) No contesta (-2)</p>
<p>H.2b ¿Sabía escribir su papá?</p> <p>h2b</p>	<p>Sí 1 No 2</p> <p>No sabe (-1) No contesta (-2)</p>
<p>H.3a ¿Qué estudios completó su papá?</p> <p>h3a</p>	<p>No fue a la escuela 0 Fue a la escuela pero no completó el 8vo grado 1 Fue a la escuela y completó el 8vo grado o más 2</p> <p>No sabe (-1) No contesta (-2)</p>
<p>H.4 ¿Qué tipo de ocupación diría usted que era la ocupación principal de su papá?</p>	<p>Escriba la ocupación como la indique el(la) entrevistado(a)</p> <p style="text-align: center;"> _____ </p> <p style="text-align: center;">(Variable codificada) code_h4 rcode_h4</p>
<p>H.6 ¿Recuerda usted si acaso su papá estuvo por largos períodos sin empleo? ¿Diría usted frecuentemente, algunas veces, nunca o mientras no había zafra?</p> <div style="border: 1px solid black; padding: 5px; width: fit-content; margin: 10px auto;"> <p>ENTREVISTADOR: SI ES NECESARIO: LARGOS PERIODOS SIGNIFICA UN PERIODO DE UN MES O MAS.</p> </div>	<p>SI 1 h6_1 NO 2</p> <p>No sabe -1 No contesta -2</p> <p>FRECUENTEMENTE 1 h6_2 ALGUNAS VECES 2 Nunca 3 Mientras no había zafra 4</p> <p>No sabe (-1) No contesta (-2)</p>

H.6a ¿Sabía leer su mamá? <div style="border: 1px solid black; padding: 2px; margin: 5px 0;"> ENTREVISTADOR: SI ES NECESARIO: ACLARE MADRE QUE LO CRIÓ. </div> h6a	Sí 1 No 2 No sabe (-1) No contesta (-2)
--	--

H.6b ¿Sabía escribir su mamá? h6b	Sí 1 No 2 No sabe (-1) No contesta (-2)
--	--

H.6c ¿Qué estudios completó su mamá? h6c	No fue a la escuela o no completó ningún grado 0 Fue a la escuela pero no completó el 8vo grado 1 Fue a la escuela y completó el 8vo grado o más 2 No sabe (-1) No contesta (-2)
---	--

H.6d ¿Qué tipo de ocupación diría usted que era la ocupación principal de su mamá? h6d	Ama de casa 000 Otra 1 Especifique: Escriba la ocupación como la indique el(la) entrevistado(a) _____
---	---

(Variable codificada) **code_h6d**
 rcodeh6d

Si H.6d= 000' (AMA DE CASA) PASE A H.8a

H.7 ¿Recuerda usted si acaso su mamá estuvo por largos períodos sin empleo? ¿Diría usted que frecuentemente, algunas veces, nunca o mientras no había zafra?	Sí 1 h7_1 No 2 No sabe -1 No contesta -2 h7_2 <i>FRECUENTEMENTE</i> 1 <i>ALGUNAS VECES</i> 2 Nunca 3 Mientras no había zafra 4 No sabe (-1) No contesta (-2)
---	--

SI EN LA PREGUNTA C.10 PARA LA POSICION R1 ES 00 PASE A H.8a

H.8 Cuando usted era niño o adolescente, ¿hubo períodos en los que usted o sus hermanos tuvieron que dejar la escuela y trabajar para ayudar a sus padres? h8	Sí 1 No 2 No sabe (-1) No contesta (-2)
--	--

H.8a ¿Se divorciaron o separaron sus padres antes de que usted cumpliera 15 años? h8a	Sí 1
	No 2
	Mis padres nunca vivieron juntos 3
	No sabe (-1)
	No contesta (-2)

H.14 ¿Cómo diría usted era su salud de niño o adolescente? ¿Diría usted que su salud de niño o adolescente era excelente, muy buena, buena, regular, o mala? h14	<i>EXCELENTE</i> 1
	<i>MUY BUENA</i> 2
	<i>BUENA</i> 3
	<i>REGULAR</i> 4
	<i>MALA</i> 5
	No sabe (-1)
	No contesta (-2)

H.15 Cuando era niño o adolescente, ¿en cuántas ocasiones estuvo un mes o más sin poder ir a la escuela o a trabajar por estar enfermo? ¿Diría que fue ninguna, una vez, alguna vez o muchas veces? h15	NINGUNA 1
	UNA VEZ 2
	ALGUNAS VECES 3
	Muchas veces 4
	No sabe (-1)
	No contesta (-2)

H.16 Cuando era niño o adolescente, ¿dejó de hacer algo que hacían comúnmente los niños de su edad por problemas de salud? ¿Diría usted que frecuentemente, algunas veces, o nunca? h16	<i>FRECUENTEMENTE</i> 1
	<i>ALGUNAS VECES</i> 2
	<i>NUNCA</i> 3
	No sabe (-1)
	No contesta (-2)

ENTREVISTADORA ACTIVIDADES TALES COMO BAÑARSE EN EL RÍO PORQUE PADECIÓ DE ASMA, CORRER PORQUE PADECIÓ DE POLO.

H.17 Le voy a nombrar algunas enfermedades, ¿me puede decir si recuerda haberlas padecido siendo niño o adolescente? h17		Sí	No	No sabe	No contesta
	A. FIEBRE DE TIFUS h17a	1	2	-1	-2
	B. HEPATITIS h17b	1	2	-1	-2
	C. TUBERCULOSIS h17c	1	2	-1	-2
	D. FIEBRE REUMÁTICA h17d	1	2	-1	-2
	E. POLIO h17e	1	2	-1	-2
	F. MALARIA h17f	1	2	-1	-2
	G. DENGUE h17g	1	2	-1	-2
	H. SARAMPIÓN h17h	1	2	-1	-2
	I. VARICELA h17i	1	2	-1	-2
	J. PAPERAS h17j	1	2	-1	-2
	K. VIRUELA h17k	1	2	-1	-2
	L. PULMONÍA h17l	1	2	-1	-2
	M. ASMA h17m	1	2	-1	-2
	N. BRONQUITIS CRÓNICA h17n	1	2	-1	-2

LEA CADA UNA DE LAS ENFERMEDADES

SECCIÓN I: ESTADO FUNCIONAL

ALGUNAS PERSONAS TIENEN DIFICULTADES PARA HACER CIERTAS ACTIVIDADES QUE SON IMPORTANTES PARA LA VIDA DIARIA DEBIDO A UN PROBLEMA DE SALUD. POR FAVOR, DÍGAME SI USTED TIENE DIFICULTAD (AHORA) HACIENDO CADA UNA DE LAS ACTIVIDADES QUE LE VOY A MENCIONAR. NO TOME EN CUENTA PROBLEMAS PASAJEROS QUE USTED ESPERA QUE DUREN MENOS DE TRES MESES.

LEA CADA PREGUNTA CON LAS OPCIONES SI , NO , NO PUEDE Y NO LO HACE/NO APLICA .

<p>I.1 i1 Debido a un problema de salud, ¿tiene usted dificultad para usar el teléfono?</p> <p>SI 1 NO 2 NO PUEDE 3 NO LO HACE/NO APLICA 4</p> <p>No sabe (-1) No contesta (-2)</p>	<p>I.1a i1a ¿Quién es la persona que más le ayuda?</p> <p>[USAR LOS CÓDIGOS DE LA SECCIÓN L: DATOS DE FAMILIARES]</p> <p>SI CONTESTA 2, 4, -1 ó -2 PASE A I.2</p> <p>No sabe (-1) No contesta (-2)</p> <p>SI CODFICO -1 Ó -2 PASE A I2</p>	<p>I.1b i1b ¿Cuántas veces en último mes le ayudó [NOMBRE]?</p> <p>TODOS LOS DIAS DE LA SEMANA 1 2 ó 3 VECES A LA SEMANA 2 1 VEZ A LA SEMANA 3 2 ó 3 VECES AL MES 4 1 VEZ AL MES O MENOS 5</p> <p>No sabe (-1) No contesta (-2)</p>
<p>I.2 i2 Debido a un problema de salud, ¿tiene usted dificultad para llegar a lugares a los que tiene que llegar usando un medio de transportación?</p> <p>SI 1 NO 2 NO PUEDE 3 NO LO HACE/NO APLICA 4</p> <p>No sabe (-1) No contesta (-2)</p>	<p>I.2a i2a ¿Quién es la persona que más le ayuda?</p> <p>[USAR LOS CÓDIGOS DE LA SECCIÓN L: DATOS DE FAMILIARES]</p> <p>SI CONTESTA 2, 4, -1 ó -2 PASE A I.3</p> <p>No sabe (-1) No contesta (-2)</p> <p>SI CODFICO -1 Ó -2 PASE A I3</p>	<p>I.2b i2b ¿Cuántas veces en último mes le ayudó [NOMBRE]?</p> <p>TODOS LOS DIAS DE LA SEMANA 1 2 ó 3 VECES A LA SEMANA 2 1 VEZ A LA SEMANA 3 2 ó 3 VECES AL MES 4 1 VEZ AL MES O MENOS 5</p> <p>No sabe (-1) No contesta (-2)</p>

I.3 i3
Debido a un problema de salud, ¿tiene usted dificultad para ir a comprar alimentos o ropa?

SI 1
 NO 2
 NO PUEDE 3
 NO LO HACE/NO APLICA 4

No sabe (-1)
 No contesta (-2)

I.3a i3a
¿Quién es la persona que más le ayuda?

SI CONTESTA
 2, 4, -1 ó -2
 PASE A **I.4**

[USAR LOS CÓDIGOS DE LA SECCIÓN L:
 DATOS DE FAMILIARES]

No sabe (-1)
 No contesta (-2)

SI CODIFICO -1 ó -2 PASE A I4

I.3b i3b
¿Cuántas veces en último mes le ayudó [NOMBRE]?

TODOS LOS DIAS DE LA SEMANA 1
 2 ó 3 VECES A LA SEMANA 2
 1 VEZ A LA SEMANA 3
 2 ó 3 VECES AL MES 4
 1 VEZ AL MES O MENOS 5

No sabe (-1)
 No contesta (-2)

I.4 i4
Debido a un problema de salud, ¿tiene usted dificultad para prepararse sus comidas?

SI 1
 NO 2
 NO PUEDE 3
 NO LO HACE/NO APLICA 4

No sabe (-1)
 No contesta (-2)

I.4a i4a
¿Quién es la persona que más le ayuda?

SI CONTESTA
 2, 4, -1 ó -2
 PASE A **I.5**

[USAR LOS CÓDIGOS DE LA SECCIÓN L:
 DATOS DE FAMILIARES]

No sabe (-1)
 No contesta (-2)

SI CODIFICO -1 ó -2 PASE A I5

I.4b i4b
¿Cuántas veces en último mes le ayudó [NOMBRE]?

TODOS LOS DIAS DE LA SEMANA 1
 2 ó 3 VECES A LA SEMANA 2
 1 VEZ A LA SEMANA 3
 2 ó 3 VECES AL MES 4
 1 VEZ AL MES O MENOS 5

No sabe (-1)
 No contesta (-2)

I.5 i5
Debido a un problema de salud, ¿tiene usted dificultad para hacer las tareas del hogar?

SI 1
 NO 2
 NO PUEDE 3
 NO LO HACE/NO APLICA 4

No sabe (-1)
 No contesta (-2)

I.5a i5a
¿Quién es la persona que más le ayuda?

SI CONTESTA
 2, 4, -1 ó -2
 PASE A **I.6**

[USAR LOS CÓDIGOS DE LA SECCIÓN L:
 DATOS DE FAMILIARES]

No sabe (-1)
 No contesta (-2)

SI CODIFICO -1 ó -2 PASE A I6

I.5b i5b
¿Cuántas veces en último mes le ayudó [NOMBRE]?

TODOS LOS DIAS DE LA SEMANA 1
 2 ó 3 VECES A LA SEMANA 2
 1 VEZ A LA SEMANA 3
 2 ó 3 VECES AL MES 4
 1 VEZ AL MES O MENOS 5

No sabe (-1)
 No contesta (-2)

<p>I.6 i6 Debido a un problema de salud, ¿tiene usted dificultad para tomar sus medicinas?</p> <p>SI 1 NO 2 NO PUEDE 3 NO LO HACE/NO APLICA 4</p> <p>No sabe (-1) No contesta (-2)</p>	<p>SI CONTESTA 2, 4, -1 ó -2 PASE A I.7</p>	<p>I.6a i6a ¿Quién es la persona que más le ayuda?</p> <p>[USAR LOS CÓDIGOS DE LA SECCIÓN L: DATOS DE FAMILIARES]</p> <p>No sabe (-1) No contesta (-2)</p> <p>SI CODFICO-1 Ó -2 PASE A I7</p>	<p>I.6b i6b ¿Cuántas veces en último mes le ayudó [NOMBRE]?</p> <p>TODOS LOS DIAS DE LA SEMANA . 1 2 ó 3 VECES A LA SEMANA 2 1 VEZ A LA SEMANA 3 2 ó 3 VECES AL MES 4 1 VEZ AL MES O MENOS 5</p> <p>No sabe (-1) No contesta (-2)</p>
---	--	---	---

<p>I.7 i7 Debido a un problema de salud, ¿tiene usted dificultad para manejar su dinero por sí mismo?</p> <p>SI 1 NO 2 NO PUEDE 3 NO LO HACE/NO APLICA 4</p> <p>No sabe (-1) No contesta (-2)</p>	<p>SI CONTESTA 2, 4, -1 ó -2 PASE A I.8</p>	<p>I.7a i7a ¿Quién es la persona que más le ayuda?</p> <p>[USAR LOS CÓDIGOS DE LA SECCIÓN L: DATOS DE FAMILIARES]</p> <p>No sabe (-1) No contesta (-2)</p> <p>SI CODFICO-1 Ó -2 PASE A I8</p>	<p>I.7b i7b ¿Cuántas veces en último mes le ayudó [NOMBRE]?</p> <p>TODOS LOS DIAS DE LA SEMANA . 1 2 ó 3 VECES A LA SEMANA 2 1 VEZ A LA SEMANA 3 2 ó 3 VECES AL MES 4 1 VEZ AL MES O MENOS 5</p> <p>No sabe (-1) No contesta (-2)</p>
--	--	---	---

I.8

¿Quién es la persona que más lo ayuda con las actividades que le acabo de mencionar?

HAGA ESTA PREGUNTA SI INDICO
NECESITAR AYUDA EN ALGUNA DE LAS
ACTIVIDADES INSTRUMENTALES.

Nadie me ayuda	00
Cónyuge que convive	02
Cónyuge que no convive	03
Compañero(a) consensual	04
Hijo(a) biológico(a)	05
Hijo(a) adoptado(a)	06
Hijo(a) de crianza	07
Hijastro(a)	08
Padre/madre biológico(a)	09
Padre/madre de adopción	10
Padre/madre de crianza	11
Padraastro/madrastra	12
Hermano(a) de padre y madre	13
Hermano(a) de padre	14
Hermano(a) de madre	15
Hermanastro(a)	16
Hermano(a) de crianza	17
Suegro(a)	18
Yerno/nuera	19
Nieto(a)	20
Tío(a)	21
Sobrino(a)	22
Cuñado(a)	23
Otro familiar	24
Empleada doméstica	25
Cuidador(a)	26
Amigo(a)	27
Vecino(a)	28
Otro no familiar	29
Otra persona mencionada por entrevistado(a)	77
No sabe	(-1)
No contesta	(-2)

VOY A MENCIONARLE ALGUNAS ACTIVIDADES DEL DIARIO VIVIR. POR FAVOR DÍGEME SI USTED TIENE ALGUNA DIFICULTAD EN REALIZARLAS DEBIDO A UN PROBLEMA DE SALUD.

LE RUEGO IGNORAR PROBLEMAS QUE USTED ESPERA QUE DUREN MENOS DE TRES MESES.

LEA CADA PREGUNTA CON LAS OPCIONES SI , NO , NO PUEDE Y NO LO HACE/NO APLICA .

<p>I.9 i9 Debido a un problema de salud, ¿tiene usted dificultad para comer?</p> <p>SI 1 NO 2 NO PUEDE 3 NO LO HACE/NO APLICA 4</p> <p>No sabe (-1) No contesta (-2)</p>	<p>SI CONTESTA 2, 4, -1 ó -2 PASE A I.10</p>	<p>I.9a i9a ¿Quién es la persona que más le ayuda?</p> <p>[USAR LOS CÓDIGOS DE LA SECCIÓN L: DATOS DE FAMILIARES]</p> <p>No sabe (-1) No contesta (-2)</p> <p>SI CODFICO-1 Ó -2 PASE A I10</p>	<p>I.9b i9b ¿Cuántas veces en último mes le ayudó [NOMBRE]?</p> <p>TODOS LOS DIAS DE LA SEMANA 1 2 ó 3 VECES A LA SEMANA 2 1 VEZ A LA SEMANA 3 2 ó 3 VECES AL MES 4 1 VEZ AL MES O MENOS 5</p> <p>No sabe (-1) No contesta (-2)</p>
<p>I.10 i10 Debido a un problema de salud, ¿tiene usted dificultad para vestirse y desvestirse solo(a)?</p> <p>SI 1 NO 2 NO PUEDE 3 NO LO HACE/NO APLICA 4</p> <p>No sabe (-1) No contesta (-2)</p>	<p>SI CONTESTA 2, 4, -1 ó -2 PASE A I.11</p>	<p>I.10a i10a ¿Quién es la persona que más le ayuda?</p> <p>[USAR LOS CÓDIGOS DE LA SECCIÓN L: DATOS DE FAMILIARES]</p> <p>No sabe -1 No contesta -2</p> <p>SI CODFICO-1 Ó -2 PASE A I11</p>	<p>I.10b i10b ¿Cuántas veces en último mes le ayudó [NOMBRE]?</p> <p>TODOS LOS DIAS DE LA SEMANA 1 2 ó 3 VECES A LA SEMANA 2 1 VEZ A LA SEMANA 3 2 ó 3 VECES AL MES 4 1 VEZ AL MES O MENOS 5</p> <p>No sabe (-1) No contesta (-2)</p>
<p>I.11 i11 Debido a un problema de salud, ¿tiene usted dificultad para usar el inodoro?</p> <p>SI 1 NO 2 NO PUEDE 3 NO LO HACE/NO APLICA 4</p> <p>No sabe (-1) No contesta (-2)</p>	<p>SI CONTESTA 2, 4, -1 ó -2 PASE A I.12</p>	<p>I.11a i11a ¿Quién es la persona que más le ayuda?</p> <p>[USAR LOS CÓDIGOS DE LA SECCIÓN L: DATOS DE FAMILIARES]</p> <p>No sabe (-1) No contesta (-2)</p> <p>SI CODFICO-1 Ó -2 PASE A I12</p>	<p>I.11b i11b ¿Cuántas veces en último mes le ayudó [NOMBRE]?</p> <p>TODOS LOS DIAS DE LA SEMANA 1 2 ó 3 VECES A LA SEMANA 2 1 VEZ A LA SEMANA 3 2 ó 3 VECES AL MES 4 1 VEZ AL MES O MENOS 5</p> <p>No sabe (-1) No contesta (-2)</p>

<p>I.12 i12 Debido a un problema de salud, ¿tiene usted dificultad para caminar de un lado a otro de un cuarto?</p> <p>SI 1 NO 2 NO PUEDE 3 NO LO HACE/NO APLICA 4</p> <p>No sabe (-1) No contesta (-2)</p>	<p>SI CONTESTA 2, 4, -1 ó -2 PASE A I.13</p>	<p>I.12a i12a ¿Quién es la persona que más le ayuda?</p> <p>[USAR LOS CÓDIGOS DE LA SECCIÓN L: DATOS DE FAMILIARES]</p> <p>No sabe (-1) No contesta (-2)</p> <p>SI CODFICO -1 Ó -2 PASE A I13</p>	<p>I.12b i12b ¿Cuántas veces en mes le ayudó [NOMBRE]?</p> <p>TODOS LOS DIAS DE LA SEMANA 1 2 ó 3 VECES A LA SEMANA 2 1 VEZ A LA SEMANA 3 2 ó 3 VECES AL MES 4 1 VEZ AL MES O MENOS 5</p> <p>No sabe (-1) No contesta (-2)</p>
---	---	---	--

<p>I.13 i13 Debido a un problema de salud, ¿tiene usted dificultad para acostarse y levantarse de la cama?</p> <p>SI 1 NO 2 NO PUEDE 3 NO LO HACE/NO APLICA 4</p> <p>No sabe (-1) No contesta (-2)</p>	<p>SI CONTESTA 2, 4, -1 ó -2 PASE A I.14</p>	<p>I.13a i13a ¿Quién es la persona que más le ayuda?</p> <p>[USAR LOS CÓDIGOS DE LA SECCIÓN L: DATOS DE FAMILIARES]</p> <p>No sabe (-1) No contesta (-2)</p> <p>SI CODFICO -1 Ó -2 PASE A I14</p>	<p>I.13b i13b ¿Cuántas veces en mes le ayudó [NOMBRE]?</p> <p>TODOS LOS DIAS DE LA SEMANA 1 2 ó 3 VECES A LA SEMANA 2 1 VEZ A LA SEMANA 3 2 ó 3 VECES AL MES 4 1 VEZ AL MES O MENOS 5</p> <p>No sabe (-1) No contesta (-2)</p>
--	---	---	--

<p>I.14 i14 Debido a un problema de salud, ¿tiene usted dificultad para darse un baño o ducharse?</p> <p>SI 1 NO 2 NO PUEDE 3 NO LO HACE/NO APLICA 4</p> <p>No sabe (-1) No contesta (-2)</p>	<p>SI CONTESTA 2, 4, -1 ó -2 PASE A I.15</p>	<p>I.14a i14a ¿Quién es la persona que más le ayuda?</p> <p>[USAR LOS CÓDIGOS DE LA SECCIÓN L: DATOS DE FAMILIARES]</p> <p>No sabe (-1) No contesta (-2)</p> <p>SI CODFICO -1 Ó -2 PASE A I15</p>	<p>I.14b i14b ¿Cuántas veces en mes le ayudó [NOMBRE]?</p> <p>TODOS LOS DIAS DE LA SEMANA 1 2 ó 3 VECES A LA SEMANA 2 1 VEZ A LA SEMANA 3 2 ó 3 VECES AL MES 4 1 VEZ AL MES O MENOS 5</p> <p>No sabe (-1) No contesta (-2)</p>
---	---	---	--

I.15

¿Quién es la persona que más lo ayuda con estas otras actividades que le he mencionado?

HAGA ESTA PREGUNTA SI INDICO NECESITAR AYUDA EN ALGUNA DE LAS ACTIVIDADES FÍSICAS.

Nadie me ayuda	00
Cónyuge que convive	02
Cónyuge que no convive	03
Compañero(a) consensual	04
Hijo(a) biológico(a)	05
Hijo(a) adoptado(a)	06
Hijo(a) de crianza	07
Hijastro(a)	08
Padre/madre biológico(a)	09
Padre/madre de adopción	10
Padre/madre de crianza	11
Padrastra/madrastra	12
Hermano(a) de padre y madre	13
Hermano(a) de padre	14
Hermano(a) de madre	15
Hermanastro(a)	16
Hermano(a) de crianza	17
Suegro(a)	18
Yerno/nuera	19
Nieto(a)	20
Tío(a)	21
Sobrino(a)	22
Cuñado(a)	23
Otro familiar	24
Empleada doméstica	25
Cuidador(a)	26
Amigo(a)	27
Vecino(a)	28
Otro no familiar	29
Otra persona mencionada por entrevistado(a)	77
No sabe	(-1)
No contesta	(-2)

i15

I.16

¿Alguna vez ha tenido dificultad para llegar a tiempo al baño a hacer sus necesidades por no poder moverse con suficiente rapidez?

ENTREVISTADOR SI FUERA NECESARIO ACLARE QUE NOS REFERIMOS SOLAMENTE A PROBLEMAS PARA LLEGAR AL BAÑO.

Sí	1
No	2
No sabe	(-1)
No contesta	(-2)

i16

I.17

¿Cómo evaluaría usted su habilidad para funcionar día a día? ¿Usted diría que su habilidad para funcionar día a día es excelente, muy buena, buena, regular, mala?

<i>EXCELENTE</i>	1
<i>MUY BUENA</i>	2
<i>BUENA</i>	3
<i>REGULAR</i>	4
<i>MALA</i>	5
No sabe	(-1)
No contesta	(-2)

i17

SECCIÓN J. MEDICINAS

ME GUSTARÍA PREGUNTARLE SOBRE LAS MEDICINAS, LOS REMEDIOS Y OTRAS COSAS QUE USTED ESTÁ USANDO O TOMANDO ACTUALMENTE.

<p>J.1</p> <p>¿Podría decirme cuantas medicinas, recetadas por un médico ha estado tomando regularmente en el último año?</p> <p>j1</p>	<p>Medicinas recetadas __ __ </p> <p>No sabe (-1)</p> <p>No contesta (-2)</p>	<p>INDIQUE CERO SI NO TOMA NINGUNA MEDICINA RECETADA.</p>
<p>J.2</p> <p>¿Podría decirme cuantas medicinas sin receta pero recomendadas por un médico ha estado tomando regularmente en el último año?</p> <p>j2</p>	<p>Medicinas sin receta recomendadas __ __ </p> <p>No sabe (-1)</p> <p>No contesta (-2)</p>	<p>INDIQUE CERO SI NO TOMA NINGUNA MEDICINA SIN RECETA.</p>
<p>J.3</p> <p>¿Podría decirme cuantas medicinas sin receta <u>QUE NO FUERON RECOMENDADAS</u> por un médico ha estado tomando regularmente en el último año?</p> <p>j3</p>	<p>Medicinas que no fueron recomendadas __ __ </p> <p>No sabe (-1)</p> <p>No contesta (-2)</p>	<p>INDIQUE CERO SI NO TOMA NINGUNA.</p>
<p>J.6</p> <p>En el último año ¿ha tomado usted alguna medicina para las siguientes condiciones?</p> <p>¿Ha tomado medicinas con receta o sin receta, para las siguientes condiciones?</p> <p>LEA CADA PREGUNTA PARA CADA CONDICIÓN.</p>	<p>¿Tomó medicina para los nervios?</p> <p>Sí 1 j6a_1</p> <p>No 2 Pase a j6b_1</p> <p>No sabe (-1)</p> <p>No contesta (-2)</p> <p>¿Tomó medicina para los nervios con receta o sin receta?</p> <p>Con receta 1 j6a_2</p> <p>Sin receta 2</p> <p>Con y sin receta 3</p> <p>No sabe (-1)</p> <p>No contesta (-2)</p> <p>¿Tomó medicina para dormir?</p> <p>Sí 1 j6b_1</p> <p>No 2 Pase a j6c_1</p> <p>No sabe (-1)</p> <p>No contesta (-2)</p> <p>¿Tomó medicina para dormir con receta o sin receta?</p> <p>Con receta 1 j6b_2</p> <p>Sin receta 2</p> <p>Con y sin receta 3</p> <p>No sabe (-1)</p> <p>No contesta (-2)</p> <p>¿Tomó medicina para el estreñimiento?</p> <p>Sí 1 j6c_1</p> <p>No 2 Pase a j6d_1</p> <p>No sabe (-1)</p> <p>No contesta (-2)</p> <p>¿Tomó medicina el estreñimiento con receta o sin receta?</p> <p>Con receta 1 j6c_2</p> <p>Sin receta 2</p> <p>Con y sin receta 3</p> <p>No sabe (-1)</p> <p>No contesta (-2)</p>	

	<p>¿Tomó medicina para la diarrea? j6d_1</p> <p>Sí 1</p> <p>No 2 Pase a j7</p> <p>No sabe (-1)</p> <p>No contesta (-2)</p> <p>¿Tomó medicina para la diarrea con receta o sin receta?</p> <p>Con receta 1 j6d_2</p> <p>Sin receta 2</p> <p>Con y sin receta 3</p> <p>No sabe (-1)</p> <p>No contesta (-2)</p>
--	---

AHORA ME GUSTARÍA PREGUNTARLE POR EL DINERO QUE USTED GASTO DE SU BOLSILLO EL MES PASADO EN MEDICINAS Y OTROS ARTEFACTOS TALES COMO SILLAS DE RUEDAS, BASTONES, ANDADORES, PAÑALES, JERINGUILLAS, GASAS, U OTROS. RECUERDE QUE LAS PREGUNTAS SE REFIEREN AL ULTIMO MES Y AL DINERO QUE USTED TUVO QUE PAGAR DE SU BOLSILLO

<p>J.7</p> <p>¿Cuánto gastó usted de su bolsillo en estas cosas?</p> <p>j7</p>	<p>menos de 10 dolares 1</p> <p>entre 10 y 39 2</p> <p>entre 40 y 69 3</p> <p>entre 70 y 99 4</p> <p>100 0 más 5</p> <p>No gastó nada 6</p> <p>No sabe (-1)</p> <p>No contesta (-2)</p>
--	---

SI J.1 ES CERO PASE A J.13

<p>J.12</p> <p>¿Durante el último año, usted dejó de tomar o tomó menos cantidad de una medicina de aquellas que le fueron recetadas porque no pudo pagarlas?</p> <p>j12</p>	<p>Sí 1</p> <p>No 2</p> <p>No sabe (-1)</p> <p>No contesta (-2)</p>
--	---

<p>J.13</p> <p>¿Toma usted algún tipo de vitaminas regularmente?</p> <p>j13</p>	<p>Sí 1</p> <p>No 2</p> <p>No sabe (-1)</p> <p>No contesta (-2)</p>
---	---

<p>J.14</p> <p>¿Usa usted algún remedio o medicamento natural cuando se enferma o no se siente bien?</p> <p>j14</p>	<p>Sí 1</p> <p>No 2</p> <p>No sabe (-1)</p> <p>No contesta (-2)</p> <div style="border: 1px solid black; padding: 5px; text-align: center; width: fit-content; margin: 0 auto;"> <p>PASE A SECCIÓN K</p> </div>
---	---

<p>J.15</p> <p>¿Cuánto gastó usted de su bolsillo en estas cosas?</p> <p>j15</p>	<p>menos de 10 dolares 1</p> <p>entre 10 y 39 2</p> <p>entre 40 y 69 3</p> <p>entre 70 o más 4</p> <p>No sabe (-1)</p> <p>No contesta (-2)</p>
--	--

SECCIÓN K: USO Y ACCESIBILIDAD A SERVICIOS

AHORA QUIERO HACERLE ALGUNAS PREGUNTAS SOBRE SU SEGURO DE SALUD Y LA UTILIZACIÓN QUE USTED HA HECHO DE LOS SERVICIOS DE SALUD

<p>K.1</p> <p>¿Tiene usted plan médico? k1</p> <p>Sí..... 1 No..... 2</p> <p>No sabe (-1) PASE A K.16 No contesta (-2)</p> <div style="border: 1px solid black; padding: 5px; margin-top: 10px;"> <p style="text-align: center;">ENTREVISTADOR: REGISTRE TODAS LAS OPCIONES MENCIONADAS SI EL ENTREVISTADO CONTESTA MEDICARE PREGUNTE SOLO LA PARTE A O TAMBIEN LA PARTE B Y REGISTRE EL CODIGO APROPIADO ADEMAS PREGUNTE: TIENE USTED UN PLAN PRIVADO COMPLEMENTARIO Y REGISTRE EL CODIGO DEL PLAN.</p> </div> <p style="margin-top: 10px;">k1ins_1 k1ins_2 k1ins_3 k1ins_4 k1ins_5</p>	<p>¿Qué tipo de plan médico tiene usted?</p> <p>Tarjeta del Gobierno o reforma 01</p> <p>Medicare Parte A (hospitalización) 02 Parte B (servicios ambulatorios) 03</p> <p>Planes privados Triple S 04 Cruz Azul 05 Humana 06 Otro 07</p> <p>De alguna organización particular Maestros 08 Policía 09 Empleado Federal 10 Veteranos 11 Otro 12</p> <p>No sabe (-1) PASE A K.16 No contesta (-2)</p>
--	---

<p>K.1a</p> <p>Necesito ver su tarjeta de Medicare para poder anotar su número de MEDICARE Y SU SEGURO SOCIAL. Es importante que usted me dé estos números para completar esta investigación en el futuro. Le recuerdo que esta información es tratada de forma confidencial y le aseguro que esto no le ocasionará ningún inconveniente.</p> <p style="margin-top: 10px;">k1a_1 k1a_2</p>	<p>Entre número de Medicare:</p> <p> _ _ _ _ - _ _ _ _ - _ _ _ _ _ _ _ _ _ </p> <p>No sabe (-1) No contesta (-2)</p> <p>Entre número de Seguro Social:</p> <p> _ _ _ _ _ _ _ _ _ - _ _ _ _ _ _ _ _ _ _ _ _ _ _ _ </p> <p>No sabe (-1) No contesta (-2)</p> <div style="border: 1px solid black; padding: 5px; margin-top: 10px; text-align: center;"> SI NO SABE O NO CONTESTA PASE A K.16 </div>
---	---

<p>K.1b</p> <p>Necesito que me diga su número de Seguro Social. Es importante que usted me dé estos números para completar esta investigación en el futuro. Le recuerdo que esta información es tratada de forma confidencial y le aseguro que esto no le ocasionará ningún inconveniente.</p> <p style="margin-top: 10px;">k1b</p>	<p>Entre número de Seguro Social:</p> <p> _ _ _ _ _ _ _ _ _ - _ _ _ _ _ _ _ _ _ _ _ _ _ _ _ </p> <p>No sabe (-1) No contesta (-2)</p> <div style="border: 1px solid black; padding: 5px; margin-top: 10px; text-align: center;"> SI NO SABE O NO CONTESTA PASE A K.16 </div>
---	---

K.16 ¿Cuántas noches en total estuvo hospitalizado en los últimos doce meses? k16	Noches __ __ __	<div style="border: 1px solid black; padding: 5px; text-align: center;"> SI MARCA 0 PASE A K.20 </div>
	No sabe (-1) No contesta (-2)	

K.17 ¿Cuánto de los costos de hospitalización cubrió el plan médico? ¿Cubrió todo, parte o nada de los costos de hospitalización? <div style="border: 1px solid black; background-color: yellow; padding: 5px; margin-top: 10px;"> SI ES NECESARIO, RECUERDE QUE ESTO INCLUYE LOS ÚLTIMOS DOCE MESES. </div> k17	Todo 1 Parte 2 Nada 3	<div style="border: 1px solid black; padding: 5px; text-align: center;"> MARQUE 0 EN K.18 Y PASE A K.20 </div>
	No aplica no tenía plan médico 7 No sabe (-1) No contesta (-2)	

K.18 ¿Cuánto pagó usted en total de su bolsillo por esas hospitalizaciones en los últimos doce meses? <div style="border: 1px solid black; background-color: yellow; padding: 5px; margin-top: 10px;"> SI EL ENTREVISTADO NO SABE O SE REHÚSA A CONTESTAR, LE PEDIREMOS QUE SELECCIONE DE UN CONJUNTO DE RESPUESTAS. </div> k18	Pago total __ __ __ __ __	k18range
	Menos de \$500 1 \$500 o más, pero menos de \$1,000 2 \$1000 o más, pero menos de \$1,500 3 \$1500 o más, pero menos de \$2,000 4 \$2000 o más 5	
	No aplica no tenía plan médico 7 No sabe (-1) No contesta (-2)	

K.20 ¿Cuántas veces ha ido a la sala de emergencia en los últimos doce meses? k20	Veces __ __	<div style="border: 1px solid black; padding: 5px; text-align: center;"> SI MARCA 0 PASE A K.25 </div>
	No sabe (-1) No contesta (-2)	

K.21 ¿Cuánto de los costos de las visitas a la sala de emergencia cubrió el plan médico? ¿Cubrió todo, parte o nada de los costos de de las visitas a la sala de emergencia? k21	Todo 1 Parte 2 Nada 3	<div style="border: 1px solid black; padding: 5px; text-align: center;"> MARQUE 0 EN K.22 Y PASE A K.25 </div>
	No aplica no tenía plan médico 7 No sabe (-1) No contesta (-2)	

K.22 ¿Cuánto pagó usted en total de su bolsillo por esas visitas a la sala de emergencia en los últimos doce meses? <div style="border: 1px solid black; background-color: yellow; padding: 5px; margin-top: 10px;"> SI EL ENTREVISTADO NO SABE O SE REHÚSA A CONTESTAR, LE PEDIREMOS QUE SELECCIONE DE UN CONJUNTO DE RESPUESTAS. </div> k22	Pago total __ __ __ __ __	K22range
	Menos de \$100 1 \$100 o más, pero menos de \$300 2 \$300 o más, pero menos de \$500 3 \$500 o más 4	
	No sabe (-1) No contesta (-2)	

K.25 ¿Cuántas veces ha ido a la consulta del médico en los últimos doce meses? k25	Veces __ __	<div style="border: 1px solid black; padding: 5px; text-align: center;"> SI MARCA 0 PASE A K.30 </div>
	No sabe (-1) No contesta (-2)	

K.26 ¿Cuánto de los costos de las consultas del médico cubrió el plan médico ¿Cubrió todo, parte o nada de los costos de las consultas al médico? k26	Todo 1	<div style="border: 1px solid black; padding: 5px; text-align: center;"> MARQUE 0 EN K.27 Y PASE A K.30 </div>
	Parte 2 Nada 3	
	No aplica no tenía plan médico 7 No sabe (-1) No contesta (-2)	<div style="border: 1px solid black; padding: 5px; text-align: center;"> PASE A K.30 </div>

K.27 ¿Cuánto pagó usted en total de su bolsillo por estas visitas a la consulta del médico en los últimos dos años? <div style="border: 1px solid black; background-color: yellow; padding: 5px; margin-top: 10px;"> SI EL ENTREVISTADO NO SABE O SE REHÚSA A CONTESTAR, LE PEDIREMOS QUE SELECCIONE DE UN CONJUNTO DE RESPUESTAS. </div> K27	Pago total __ __ __ __ __	K27range
	Menos de \$100 1 \$100 o más, pero menos de \$300 2 \$300 o más, pero menos de \$500 3 \$500 o más, pero menos de \$700 4 \$700 o más, pero menos de \$1,000 5 \$1,000 o más 6	
	No sabe (-1) No contesta (-2)	

ADEMAS DE LOS MEDICOS EXISTEN OTROS PROFESIONALES DE LA SALUD COMO LOS TERAPISTAS, LOS DIETISTAS O NUTRICIONISTAS, LOS PODIATRAS, LOS OPTOMETRAS, LOS AUDIOLOGOS, LOS QUIROPRACTICOS. AHORA QUIERO PREGUNTARLE POR SUS VISITAS A ESTOS PROFESIONALES DE LA SALUD

K.30 ¿Cuántas veces ha ido a la consulta de alguno de estos profesionales en los últimos doce meses? k30	Veces __ __	<div style="border: 1px solid black; padding: 5px; text-align: center;"> SI MARCA 0 PASE A K.37 </div>
	No sabe (-1) No contesta (-2)	

K.31 ¿Cuánto de los costos de las consultas de estos profesionales cubrió el plan médico? ¿Cubrió todo, parte del costo o nada de las consultas a alguno de estos profesionales en los últimos doce meses? k31	Todo 1	<div style="border: 1px solid black; padding: 5px; text-align: center;"> MARQUE 0 EN K.32 Y PASE A K.37 </div>
	Parte 2 Nada 3	
	No aplica no tenía plan médico 7 No sabe (-1) No contesta (-2)	<div style="border: 1px solid black; padding: 5px; text-align: center;"> PASE A K.37 </div>

<p>K.32</p> <p>¿Cuánto pagó usted en total de su bolsillo por esas visitas a la consulta de alguno de estos profesionales en los últimos doce meses?</p> <div style="border: 1px solid black; background-color: yellow; padding: 5px; margin-top: 10px;"> <p>SI EL ENTREVISTADO NO PUEDE DAR UNA CIFRA EXACTA, SONDEE.</p> </div> <p>k32</p>	<p>Pago total __ __ __ __ __ </p> <p>Menos de \$100 1</p> <p>\$100 o más, pero menos de \$300 2</p> <p>\$300 o más, pero menos de \$500 3</p> <p>\$500 o más, 4</p> <p>No sabe (-1)</p> <p>No contesta (-2)</p> <p style="text-align: right; color: blue;">k32range</p>
---	---

<p>K.37</p> <p>¿A cuántas cirugías ambulatorias se ha sometido en los últimos doce meses?</p> <p>k37</p>	<p>Veces __ __ </p> <p>No sabe (-1)</p> <p>No contesta (-2)</p> <div style="border: 1px solid black; padding: 5px; margin-top: 10px; text-align: center;"> <p>SI MARCA 0 PASE A K.43</p> </div> <div style="border: 1px solid black; padding: 5px; margin-top: 10px; text-align: center;"> <p>PASE A K.43</p> </div>
---	---

<p>K.38</p> <p>¿Cuánto de los costos de las cirugías ambulatorias cubrió el plan médico? ¿Cubrió todo, parte o nada de esas cirugías ambulatorias en los últimos doce meses?</p> <p>k38</p>	<p>Todo 1</p> <p>Parte 2</p> <p>Nada 3</p> <p>No aplica no tenía plan médico 7</p> <p>No sabe (-1)</p> <p>No contesta (-2)</p> <div style="border: 1px solid black; padding: 5px; margin-top: 10px; text-align: center;"> <p>MARQUE 0 EN K.39 Y PASE A K.43</p> </div> <div style="border: 1px solid black; padding: 5px; margin-top: 10px; text-align: center;"> <p>PASE A K.43</p> </div>
--	---

<p>K.39</p> <p>¿Cuánto pagó usted en total de su bolsillo por esas cirugías ambulatorias en los últimos doce meses?</p> <div style="border: 1px solid black; background-color: yellow; padding: 5px; margin-top: 10px;"> <p>SI EL ENTREVISTADO NO SABE O SE REHÚSA A CONTESTAR, LE PEDIREMOS QUE SELECCIONE DE UN CONJUNTO DE RESPUESTAS.</p> </div> <p>k39</p>	<p>Pago total __ __ __ __ __ </p> <p>Menos de \$100 1</p> <p>\$100 o más, pero menos de \$300 2</p> <p>\$300 o más, pero menos de \$500 3</p> <p>\$500 o más, pero menos de \$700 4</p> <p>\$700 o más, pero menos de \$1,000 5</p> <p>\$1,000 o más 6</p> <p>No sabe (-1)</p> <p>No contesta (-2)</p> <p style="text-align: right; color: blue;">k39range</p>
--	--

<p>K.43</p> <p>¿Cuántas veces ha ido al dentista en los últimos doce meses?</p> <p>k43</p>	<p>Veces __ __ </p> <p>No sabe (-1)</p> <p>No contesta (-2)</p> <div style="border: 1px solid black; padding: 5px; margin-top: 10px; text-align: center;"> <p>SI MARCA 0 PASE A K.48</p> </div>
---	--

<p>K.44</p> <p>¿Cuánto de los costos de las visitas al dentista cubrió el plan médico? ¿Cubrió todo, parte o nada de esas visitas al dentista en los últimos doce meses?</p> <p>k44</p>	<p>Todo 1</p> <p>Parte 2</p> <p>Nada 3</p> <p>No aplica no tenía plan médico 7</p> <p>No sabe (-1)</p> <p>No contesta (-2)</p> <div style="border: 1px solid black; padding: 5px; margin-top: 10px; text-align: center;"> <p>MARQUE 0 EN K.45 Y PASE A K.48</p> </div> <div style="border: 1px solid black; padding: 5px; margin-top: 10px; text-align: center;"> <p>PASE A K.48</p> </div>
--	---

<p>K.45</p> <p>¿Cuánto pagó usted en total de su bolsillo por esas visitas al dentista en los últimos doce meses?</p> <div style="border: 1px solid black; background-color: yellow; padding: 5px; margin-top: 10px;"> <p>SI EL ENTREVISTADO NO PUEDE DAR UNA CIFRA EXACTA, SONDEE.</p> </div> <p>k45</p>	<p>Pago total _ _ _ _ _ </p> <p>Menos de \$200 1</p> <p>\$200 o más, pero menos de \$500 2</p> <p>\$500 o más, pero menos de \$1,000 3</p> <p>\$1000 o más, pero menos de \$1,500 4</p> <p>\$1500 o más, pero menos de \$3,000 5</p> <p>\$3000 o más 6</p> <p>No sabe (-1)</p> <p>No contesta (-2)</p> <p style="text-align: right; color: blue;">k45range</p>
--	--

<p>K.48</p> <p>En los últimos doce meses, ¿le indicaron que debía hacerse algunos rayos X o pruebas de laboratorio sin incluir las pruebas hechas para una hospitalización?</p> <p>k48</p>	<p>Sí 1</p> <p>No 2</p> <p>No sabe (-1)</p> <p>No contesta (-2)</p> <div style="border: 1px solid black; background-color: white; padding: 5px; margin-top: 10px; text-align: center;"> <p>PASE A K.53</p> </div>
---	---

<p>K.49</p> <p>¿Se hizo usted esos exámenes?</p> <p>k49</p>	<p>Sí, los hizo todos 1</p> <p>Se hizo sólo algunos 2</p> <p>No los hizo 3</p> <p>No sabe (-1)</p> <p>No contesta (-2)</p> <div style="border: 1px solid black; background-color: white; padding: 5px; margin-top: 10px; text-align: center;"> <p>PASE A K.51</p> </div>
--	--

<p>K.50</p> <p>¿Por qué no se hizo todos los exámenes o pruebas de laboratorio que se le indicaron?</p> <p>k50_1</p> <p>k50_2</p> <p>k50_3</p> <p>k50_4</p> <p>k50_5</p> <div style="border: 1px solid black; background-color: yellow; padding: 5px; margin-top: 10px;"> <p>MARQUE TODAS LAS OPCIONES QUE MENCIONE ESPONTÁNEAMENTE</p> </div>	<p>Por falta de transportación 01</p> <p>Le requieren mucho tiempo 02</p> <p>No podía pagarlos 03</p> <p>Consideré que el problema no era grave 04</p> <p>El plan médico no lo cubría 05</p> <p>La cita era para mucha tiempo después (está en espera para hacerlos) 06</p> <p>Otra razón_ 07</p> <p>Por miedo 08</p> <p>No quiere/ No le gusta/ Negligencia 09</p> <p>No sabe (-1)</p> <p>No contesta (-2)</p>
---	---

<p>K.51</p> <p>¿Cuánto de los costos de esos exámenes o pruebas de laboratorio cubrió el plan médico? ¿Cubrió todo, parte o nada de esos exámenes o pruebas de laboratorio en los últimos doce meses?</p> <p>k51</p>	<p>Todo 1</p> <p>Parte 2</p> <p>Nada 3</p> <p>No aplica no tiene seguro de salud 7</p> <p>No sabe (-1)</p> <p>No contesta (-2)</p> <div style="border: 1px solid black; background-color: white; padding: 5px; margin-top: 10px; text-align: center;"> <p>MARQUE 0 EN K.52 Y PASE A K.53</p> </div> <div style="border: 1px solid black; background-color: white; padding: 5px; margin-top: 10px; text-align: center;"> <p>PASE A K.53</p> </div>
---	---

<p>K.52</p> <p>¿Cuánto pagó usted de su bolsillo por esos exámenes que le realizaron en los últimos doce meses?</p> <div style="border: 1px solid black; background-color: yellow; padding: 5px; margin-top: 10px;"> <p>SI EL ENTREVISTADO NO SABE O SE REHÚSA A CONTESTAR, LE PEDIREMOS QUE SELECCIONE DE UN CONJUNTO DE RESPUESTAS.</p> </div> <p>k52</p>	<p>Pago total __ __ __ __ __ </p> <p>Menos de \$100 1</p> <p>\$100 o más, pero menos de \$200 2</p> <p>\$200 o más, pero menos de \$300 3</p> <p>\$300 o más 4</p> <p>No sabe (-1)</p> <p>No contesta (-2)</p> <p style="text-align: right;">k52range</p>
--	---

<p>K.53</p> <p>En el último año ¿ha recibido la vacuna contra la influenza?</p> <p>k53</p>	<p>Sí 1</p> <p>No 2</p> <p>No sabe (-1)</p> <p>No contesta (-2)</p>
---	---

<p>K.54</p> <p>En el último año ¿ha recibido la vacuna contra el tétanos?</p> <p>k54</p>	<p>Sí 1</p> <p>No 2</p> <p>No sabe (-1)</p> <p>No contesta (-2)</p>
---	---

<p>K.55</p> <p>En el último año ¿ha recibido la vacuna contra la pulmonía?</p> <p>k55</p>	<p>Sí 1</p> <p>No 2</p> <p>No sabe (-1)</p> <p>No contesta (-2)</p>
--	---

<p>K.56</p> <p>En el último año ¿se ha hecho la prueba de tuberculina?</p> <p>k56</p>	<p>Sí 1</p> <p>No 2</p> <p>No sabe (-1)</p> <p>No contesta (-2)</p>
--	---

<p>K.57</p> <p>¿Le han tomado la presión en el último año?</p> <p>k57</p>	<p>Sí 1</p> <p>No 2</p> <p>No sabe (-1)</p> <p>No contesta (-2)</p>
--	---

<p>K.58</p> <p>¿Le han medido el azúcar en la sangre en el último año?</p> <p>k58</p>	<p>Sí 1</p> <p>No 2</p> <p>No sabe (-1)</p> <p>No contesta (-2)</p>
--	---

<p>K.59</p> <p>¿Le han medido el colesterol en el último año?</p> <p>k59</p>	<p>Sí 1</p> <p>No 2</p> <p>No sabe (-1)</p> <p>No contesta (-2)</p>
---	---

<p>K.60 En los últimos dos años, ¿necesitó algún servicio médico o de salud y no puedo conseguirlo?</p> <p>k60</p>	<p>Sí 1 No 2</p> <p>No sabe (-1) No contesta (-2)</p>
--	---

<p>K.60a ¿Cuál?</p> <p>(Variable codificada) k60a_cod</p>	<p>_____</p> <p>_____</p> <p>_____</p>
---	--

<p>K.61 ¿Por qué no pudo conseguir ese servicio médico o de salud que necesitaba?</p> <p>K61_1 K61_2 K61_3 K61_4 K61_5</p> <div data-bbox="233 632 615 737" style="border: 1px solid black; background-color: yellow; padding: 5px; width: fit-content;"> <p>MARQUE TODAS LAS OPCIONES QUE MENCIONE ESPONTÁNEAMENTE.</p> </div>	<p>Por falta de transportación 01 Le requería mucho tiempo 02 No podía pagarlos 03 Consideró que el problema no era grave 04 El plan médico no lo cubría 06 La cita era para mucho tiempo después 07 Otra razón 08 No tenía referido del médico 09 No tenía la autorización del plan médico 10</p> <p>No sabe (-1) No contesta (-2)</p>
---	--

SECCIÓN L (pre): NUMERO DE HIJOS

AHORA, QUISIERA HABLAR UN POCO MÁS EN DETALLE SOBRE SUS HIJOS INCLUYENDO LOS HIJOS ADOPTADOS, DE CRIANZA, YA ESTÉN VIVOS O MUERTOS.

<p>D.11 ¿Cuántas hijas e hijos nacidos vivos tuvo usted?</p> <p>d11</p> <p>NO INCLUYA HIJASTROS(AS), HIJOS(AS) ADOPTIVOS (AS), ABORTOS O HIJOS(AS) NACIDOS (AS) MUERTOS (AS).</p>	<p>Número de hijos(as) __ __ </p> <p>No sabe (-1) No contesta (-2)</p> <p>SI NO TUVO HIJOS NACIDOS VIVOS PASE A D.13</p>
<p>D.12 ¿Cuántos de éstos(as) están vivos(as)?</p> <p>d12</p>	<p>Número de hijos(as) vivos(as) __ __ </p> <p>No sabe (-1) No contesta (-2)</p>
<p>D.13 ¿Cuántos hijastros(as) vivos(as) tiene usted?</p> <p>d13</p>	<p>Número de hijastros(as) __ __ </p> <p>No sabe (-1) No contesta (-2)</p>
<p>D.14 ¿Cuántos hijos(as) adoptados(as) o de crianza vivos(as) tiene usted?</p> <p>d14</p>	<p>Número hijos(as) adoptados(as) o de crianza __ __ </p> <p>No sabe (-1) No contesta (-2)</p>

SECCIÓN L : DATOS DE FAMILIARES, AMIGOS Y VECINOS

AHORA, QUISIERA HABLAR UN POCO MÁS EN DETALLE SOBRE SUS HIJOS(AS), INCLUYENDO LOS HIJOS ADOPTADOS, DE CRIANZA E HIJASTROS, YA ESTÉN VIVOS O MUERTOS.

DATOS GENERALES DE LOS HIJOS

	L.1	L.2	L.3	L.4	L.5
P O S I C I O N *	<p>Por favor, dígame los nombres de sus hijos(as).</p> <div style="border: 1px solid black; padding: 5px; margin: 5px 0;"> ANOTE EL NOMBRE DE TODOS LOS(AS) HIJOS(AS) </div> <p>L1num indica total de hijos en listado L.1</p> <p>No sabe (-1) No contesta (-2)</p> <div style="border: 1px solid black; padding: 5px; margin: 5px 0;"> SI NO TIENE HIJOS , -1 ó -2 PASE A L.20A </div> <p>[Nombre] vive con usted?</p>	<p>¿Cuál es la relación de [NOMBRE] con usted?</p> <div style="border: 1px solid black; padding: 5px; margin: 5px 0;"> LEA CADA OPCIÓN HASTA OBTENER UNA RESPUESTA AFIRMATIVA </div> <p>HIJO(A) BIOLÓGICO(A) 05 HIJO(A) ADOPTADO(A) 06 HIJO(A) DE CRIANZA . 07 HIJASTRO(A) 08</p> <p>No sabe (-1) No contesta (-2)</p>	<p>¿[NOMBRE] es hombre o mujer?</p> <div style="border: 1px solid black; padding: 5px; margin: 5px 0;"> ENTREVISTADOR: PREGUNTE SOLAMENTE SI TIENE DUDA SOBRE EL SEXO </div> <p>Hombre 1 Mujer 2</p>	<p>¿Está vivo [NOMBRE]?</p> <p>Sí 1 No 2</p> <p>No sabe (-1) No contesta (-2)</p> <div style="border: 1px solid black; padding: 5px; margin: 5px 0;"> SI CODIFICO -1 ó -2 PASE A L.7 </div>	<p>¿Cuántos años cumplidos tiene / a que edad murió [NOMBRE]?</p> <p>Menos de un año 000 No sabe (-1) No contesta (-2)</p> <div style="border: 1px solid black; padding: 5px; margin: 5px 0;"> SI CODIFICO -1 ó -2 PASE A L.7 </div>
		NOMBRE	PARENTESCO	SEXO	ESTA VIVO
	pos21	__pare_r21__	__sexo_r21__	__l4r21__	__edad_r21__
	pos22	__pare_r22__	__sexo_r22__	__l4r22__	__edad_r22__
	pos23	__pare_r23__	__sexo_r23__	__l4r23__	__edad_r23__
	pos24	__pare_r24__	__sexo_r24__	__l4r24__	__edad_r24__
	pos25	__pare_r25__	__sexo_r25__	__l4r25__	__edad_r25__
	pos26	__pare_r26__	__sexo_r26__	__l4r26__	__edad_r26__
	pos27	__pare_r27__	__sexo_r27__	__l4r27__	__edad_r27__
	pos28	__pare_r28__	__sexo_r28__	__l4r28__	__edad_r28__
	pos29	__pare_r29__	__sexo_r29__	__l4r29__	__edad_r29__
	pos30	__pare_r30__	__sexo_r30__	__l4r30__	__edad_r30__

* El roster de hijos ocupa de la posición número 21 (pos21) a la posición número 40 (pos40).

	L.6	L.7	L.8
P O S I C I O N *	¿Dónde vive [NOMBRE]? DEJE QUE EL ENTREVISTADO CONTESTE ESPONTÁNEAMENTE Y SI TIENE DUDAS PARA CODIFICAR LEA LAS OPCIONES QUE APLIQUEN. Aquí en esta casa 1 En otra casa pero en este barrio 2 En otro barrio pero en este mismo pueblo 3 En otro pueblo en Puerto Rico 4 En Estados Unidos 5 En otro país 6 No sabe (-1) No contesta (-2) SI CODIFICO 1 PASE A L.9	PREGUNTE SOLO SI EDAD => 4 ¿Cuál fue el último grado de estudio que completó [NOMBRE]? <i>No fue a la escuela o no completó ningún grado</i> 00 <i>Grado completado (01-12)</i> __ __ <i>Otro grado que requiere más de escuela superior (Enfermera Práctica, Grado Técnico o Vocacional, Secretarial de 2 años)</i> 13 <i>Bachillerato no completado</i> 14 <i>Bachillerato completado</i> 15 <i>Estudios postgraduados</i> 16 <i>Otros</i> 17 No sabe (-1) No contesta (-2)	PREGUNTE SOLO SI EDAD => 15 ¿Cuál es el estado civil o marital de [NOMBRE]? SI CONTESTA CASADO(A) INDAGUE SI ES CASADO(A) CON O SIN PAPELES es casado(a) con papales 1 convive sin haberse casado 2 es viudo(a) 3 es divorciado(a) 4 es separado(a) 5 nunca casado(a) 6 No sabe (-1) No contesta (-2)
	RESIDENCIA	ESCOLARIDAD	ESTADO CIVIL
pos21	__dond_r21__	__l7r21__ __ __	__mari_r21__
pos22	__dond_r22__	__l7r22__ __ __	__mari_r22__
pos23	__dond_r23__	__l7r23__ __ __	__mari_r23__
pos24	__dond_r24__	__l7r24__ __ __	__mari_r24__
pos25	__dond_r25__	__l7r25__ __ __	__mari_r25__
pos26	__dond_r26__	__l7r26__ __ __	__mari_r26__
pos27	__dond_r27__	__l7r27__ __ __	__mari_r27__
pos28	__dond_r28__	__l7r28__ __ __	__mari_r28__
pos29	__dond_r29__	__l7r29__ __ __	__mari_r29__
pos30	__dond_r30__	__l7r30__ __ __	__mari_r30__

* El roster de hijos ocupa de la posición número 21 (pos21) a la posición número 40 (pos40).

	L.9	L.10	L.11	DD
P O S I C I O N *	<p>PREGUNTE SOLO SI EDAD => 15</p> <p>¿Cuántos hijos <u>VIVOS</u> tiene [NOMBRE]?</p> <p>ANOTE EL NUMERO DE HIJOS(AS) SI NO TIENE CODIFIQUE 00</p> <p>Número de hijos(as) __ __ </p> <p>No sabe (-1) No contesta (-2)</p>	<p>SI L6=5 MARQUE 1 Y PASE A L11</p> <p>[NOMBRE] Vive, vivió o nunca ha vivido en los Estados Unidos?</p> <p>Vive 1 Vivió, pero no vive 2 Nunca ha vivido 3</p> <p>No sabe (-1) No contesta (-2)</p>	<p>¿Ayudó usted económicamente a [NOMBRE] a establecerse en los Estados Unidos?</p> <p>Sí 1 No 2</p> <p>No sabe (-1) No contesta (-2)</p>	REGISTRO DUPLICADO
	NUMERO DE HIJOS	VIVE O VIVIÓ EN EEUU	AYUDO	
pos21	_____ _____ I9r21	_____ I10r21	_____ I11r21	dd21
pos22	_____ _____ I9r22	_____ I10r22	_____ I11r22	dd22
pos23	_____ _____ I9r23	_____ I10r23	_____ I11r23	dd23
pos24	_____ _____ I9r24	_____ I10r24	_____ I11r24	dd24
pos25	_____ _____ I9r25	_____ I10r25	_____ I11r25	dd25
pos26	_____ _____ I9r26	_____ I10r26	_____ I11r26	dd26
pos27	_____ _____ I9r27	_____ I10r27	_____ I11r27	dd27
pos28	_____ _____ I9r28	_____ I10r28	_____ I11r28	dd28
pos29	_____ _____ I9r29	_____ I10r29	_____ I11r29	dd29
pos30	_____ _____ I9r30	_____ I10r30	_____ I11r30	dd30

* El roster de hijos ocupa de la posición número 21 (pos21) a la posición número 40 (pos40).

* Las variables DD (DD21 a DD40), indican la posición en que se encuentra duplicada la persona en otro Roster (DD=00, no duplicado).

DATOS GENERALES DE LOS HERMANOS

AHORA, QUISIERA HABLAR UN POCO MÁS EN DETALLE SOBRE SUS HERMANOS(AS), INCLUYENDO LOS HERMANOS DE CRIANZA Y HERMANASTROS, YA ESTÉN VIVOS O MUERTOS.

L.20a ¿Cuántos hermanos(as) tuvo en total? I20a	Hermanos total __ __	SI L.20A=0 , -1 ó -2 PASE A L21
	No sabe (-1)	
	No contesta (-2)	

L.20a2 ¿Cuántos de ellos(as) están vivos(as)? I20a2	Hermanos vivos __ __	SI L.20A2=0 , -1 ó -2 PASE A L21
	No sabe (-1)	
	No contesta (-2)	

	L.12	L.13	L.14	L.16	L.17
P O S I C I O N *	Por favor, dígame los nombres de TODOS sus hermanos(as) que estén vivos(as). (Aplica si L.20A2 >3) Por favor, dígame los nombres de LOS TRES hermanos(as) con quien usted tiene mas relación. (Aplica si L.20a2 <=3) No sabe (-1) No contesta (-2) SI CODIFICO -1 ó -2 PASE A L.21	¿Cuál es la relación de [NOMBRE] con usted? LEA CADA OPCIÓN HASTA OBTENER UNA RESPUESTA AFIRMATIVA HERMANO(A) DE PADRE Y MADRE 13 HERMANO(A) DE PADRE 14 HERMANO(A) DE MADRE 15 HERMANASTRO(A) 16 HERMANO(A) DE CRIANZA .. 17 No sabe (-1) No contesta (-2)	¿[NOMBRE] es hombre o mujer? ENTREVISTADOR: PREGUNTE SOLAMENTE SI TIENE DUDA SOBRE EL SEXO Hombre 1 Mujer 2	¿Cuántos años cumplidos tiene [NOMBRE]? EDAD EN AÑOS CUMPLIDOS Menos de un año 000 No sabe (-1) No contesta (-2)	¿Dónde vive [NOMBRE]? DEJE DEJE QUE EL DEJE QUE EL ENTREVISTADO CON ESPONTÁNEAMENTE Y SI TIENE DUDAS PARA CODIFICAR LEA LAS OPCIONES QUE APLIQUEN. Aquí en esta casa 1 En otra casa pero en este barrio 2 En otro barrio pero en este mismo pueblo 3 En otro pueblo en Puerto Rico .. 4 En Estados Unidos 5 En otro país 6 No sabe (-1) No contesta (-2)
		NOMBRE	PARENTESCO	SEXO	EDAD
	pos61	__pare_r61__	__sexo_r61__	edad_r61 __ __	__dond_r61__
	pos62	__pare_r62__	__sexo_r62__	edad_r62 __ __	__dond_r62__
	pos63	__pare_r63__	__sexo_r63__	edad_r63 __ __	__dond_r63__

* El roster de hermanos ocupa de la posición número 61 (pos61) a la posición número 63 (pos63).

DATOS GENERALES DE LOS HERMANOS

	L.20	DD
P O S I C I O N *	PREGUNTE SOLO SI EDAD => 15	REGISTRO DUPLICADO
	¿Cuál es el estado civil o marital de [NOMBRE]?	
	SI CONTESTA CASADO(A) INDAGUE SI ES CASADO(A) CON O SIN PAPELES	
	es casado(a) con papeles 1	
	convive sin haberse casado 2	
	es viudo(a) 3	
	es divorciado(a) 4	
es separado(a) 5		
nunca casado(a) 6		
	No sabe (-1)	
	No contesta (-2)	
ESTADO CIVIL		DD
pos61	_____ mari_r61	dd61
pos62	_____ mari_r62	dd62
pos63	_____ mari_r63	dd63

* El roster de hermanos ocupa de la posición número 61 (pos61) a la posición número 63 (pos63).

* Las variables DD (DD61 a DD63), indican la posición en que esta duplicada la persona en otro Roster.

DATOS GENERALES DE LOS PADRES

AHORA LE HARÉ ALGUNAS PREGUNTAS SOBRE SUS PADRES

	L.21	L.22	L.23	L.25	DD	
P O S I C I O N *	<p>¿Los padres de usted están vivos?</p> <p>L21pre</p> <p>ENTREVISTADOR P ADRES SE REFIERE A PADRES BIOLÓGICOS, ADOPTIVOS O PADRASTROS.</p> <p>Sí 1</p> <p>No 2</p> <p>No sabe (-1)</p> <p>No contesta (-2)</p> <p>SI MARCO 2, -1 ó -2 PASE A L.26</p> <p>[NOMBRES] de sus padres</p> <p>[NOMBRE] vive con usted?</p>	<p>¿Cuál es el parentesco o relación de [NOMBRE] con usted?</p> <p>PADRE/MADRE BIOLÓGICO 09</p> <p>PADRE/MADRE ADOPTIVO(A) 10</p> <p>PADRE/MADRE DE CRIANZA 11</p> <p>PADRASTRO/MADRASTRA . 12</p> <p>No sabe (-1)</p> <p>No contesta (-2)</p>	<p>¿ [NOMBRE] es hombre o mujer?</p> <p>ENTREVISTADOR: PREGUNTE SOLAMENTE SI TIENE DUDA SOBRE EL SEXO.</p> <p>Hombre 1</p> <p>Mujer 2</p> <p>L.24</p> <p>¿Cuántos años tiene [NOMBRE]?</p> <p>INDIQUE EL NUMERO DE AÑOS CUMPLIDOS</p> <p>No sabe (-1)</p> <p>No contesta (-2)</p>	<p>¿Dónde vive [NOMBRE]?</p> <p>DEJE QUE EL ENTREVISTADO CONTESTE ESPONTÁNEAMENTE Y SI TIENE DUDAS PARA CODIFICAR LEA LAS</p> <p>Aquí en esta casa 1</p> <p>En otra casa pero en este barrio 2</p> <p>En otro barrio pero en este mismo pueblo 3</p> <p>En otro pueblo en Puerto Rico . 4</p> <p>En Estados Unidos 5</p> <p>En otro país 6</p> <p>No sabe (-1)</p> <p>No contesta (-2)</p>	<p>R</p> <p>E</p> <p>G</p> <p>I</p> <p>S</p> <p>T</p> <p>R</p> <p>O</p> <p>D</p> <p>U</p> <p>P</p> <p>L</p> <p>I</p> <p>C</p> <p>A</p> <p>D</p> <p>O</p> <p>DD</p>	
		NOMBRE	PARENTESCO	SEXO	EDAD	DONDE VIVE
	pos71	_pare_r71_ _ _	_sexo_r71_	edad_r71_ _ _	_dond_r71_	dd71
	pos72	_pare_r72_ _ _	_sexo_r72_	edad_r72_ _ _	_dond_r72_	dd72

* El roster de padres ocupa de la posición número 71 (pos71) a la posición número 72 (pos72).

* Las variables DD (DD71 a DD72), indican la posición en que esta duplicada la persona en otro Roster.

DATOS GENERALES DE OTROS FAMILIARES

	L.26	L.27	L.28	L.29	L.30	DD
P O S I C I O N	Además de los padres, los hermanos(as) y los hijos(as), ¿existe algún otro familiar, vecino(a) o amigo(a) que le ayude a usted o a quien usted ayude? L26pre	¿Cuál es el parentesco o relación de [NOMBRE] con usted? Cónyuge que no convive . 03 Suegro(a) 18 Yerno o nuera 19 Nieto(a) 20 Tío(a) 21 Sobrino(a) 22 Cuñado(a) 23 Otro familiar 24 Empleada doméstica ... 25 Cuidador(a) 26 Amigo(a) 27 Vecino(a) 28 Otro no familiar 29 No sabe (-1) No contesta (-2)	SI [NOMBRE] ES NIETO PREGUNTE ¿De qué hijo(a) es hijo(a)[NOMBRE]? SI [NOMBRE] ES SOBRINO PREGUNTE	¿[NOMBRE] es hombre o mujer? ENTREVISTADOR: PREGUNTE SOLAMENTE SI TIENE DUDA SOBRE EL SEXO. Hombre 1 Mujer 2	¿Dónde vive [NOMBRE]? DEJE QUE EL ENTREVISTADO CONTESTE ESPONTÁNEAMENTE Y SI TIENE DUDAS PARA CODIFICAR LEA LAS OPCIONES QUE APLIQUEN. Aquí en esta casa 1 En otra casa pero en este barrio 2 En otro barrio pero en este mismo pueblo 3 En otro pueblo en Puerto Rico 4 En Estados Unidos 5 En otro país 6 No sabe (-1) No contesta (-2)	R E G I S T R O D U P L I C A D O
	* ¿Me podría decir los nombres de esas personas? [NOMBRE] vive con usted?	No sabe (-1) No contesta (-2)	ANOTE EL NUMERO DE REGISTRO			
	NOMBRE	PARENTESCO	PARENTESCO	SEXO	DONDE VIVE	DD
	pos81	_pare_r81_	_l28r81_	_sexo_r81_	_dond_r81_	dd81
	pos82	_pare_r82_	_l28r82_	_sexo_r82_	_dond_r82_	dd82
	pos83	_pare_r83_	_l28r83_	_sexo_r83_	_dond_r83_	dd83

* El roster de otras personas ocupa de la posición número 81 (pos81) a la posición número 82 (pos83).

* Las variables DD (DD81 a DD83), indican la posición que esta duplicada la persona en otro Roster.

SECCIÓN M : TRANSFERENCIAS

AHORA QUIERO HACERLE ALGUNAS PREGUNTAS SOBRE LA AYUDA QUE USTED RECIBE Y QUIEN LE PRESTA ESA AYUDA

<p>M.1</p> <p>Me puede decir si usted recibe ayuda para alguna de las cosas que le mencionaré a continuación y qué personas le prestan esa ayuda.</p> <div style="border: 1px solid black; padding: 5px; margin-top: 10px;"> <p>ACLARE AL ENTREVISTADO QUE ESTO INCLUYE AL CÓNYUGE, A LOS HERMANOS, A LOS HIJOS Y A OTRAS PERSONAS.</p> </div>	<p>Recibe ayuda</p> <div style="border: 1px solid black; padding: 5px; margin-top: 10px;"> <p>MARQUE SI RECIBE</p> </div>	<p>Quien se la presta (empezando por el que más ayuda)</p> <div style="border: 1px solid black; padding: 5px; margin-top: 10px;"> <p>ENTREVISTADOR: <i>SI R MENCIONA MAS DE UNA PERSONA, PREGUNTE: Por favor empiece con la persona que más le ayuda?</i> <i>SI R SOLO MENCIONA UNA PERSONA .PREGUNTE: ¿Hay alguien más que le haya prestado ayuda?</i></p> <p>UTILICE LOS CÓDIGOS DE LA SECCIÓN ANTERIOR SOBRE DATOS DE FAMILIARES Y AMIGOS Y DEL ROSTER.</p> </div>
<p>a.</p> <p>¿Recibe usted ayuda con la transportación, por ejemplo para ir a citas médicas a hacer compras y a visitar familiares y amigos?</p> <p>m1a</p>	<p>Sí 1 Nadie me ayuda . . . 2 No sabe (-1) No contesta (-2)</p>	<p> _____ _____ _____ m1awh_1, m1awh_2, m1awh_3</p>
<p>d.</p> <p>¿Recibe usted ayuda con las faenas o labores del hogar o del patio?</p> <p>m1d</p>	<p>Sí 1 Nadie me ayuda . . . 2 No sabe (-1) No contesta (-2)</p>	<p> _____ _____ _____ m1dwh_1, m1dwh_2, m1dwh_3</p>
<p>l.</p> <p>¿Recibe usted ayuda con los mandados?</p> <p>m1l</p>	<p>Sí 1 Nadie me ayuda . . . 2 No sabe (-1) No contesta (-2)</p>	<p> _____ _____ _____ m1lwh_1, m1lwh_2, m1lwh_3</p>
<p>n.</p> <p>¿Hay alguien que le ayuda cuando usted está enfermo(a)?</p> <p>m1n</p>	<p>Sí 1 Nadie me ayuda . . . 2 No sabe (-1) No contesta (-2)</p>	<p> _____ _____ _____ m1nwh_1, m1nwh_2, m1nwh_3</p>
<p>o.</p> <p>¿Hay alguien que le ayuda visitándolo, haciéndole compañía o escuchando sus problemas?</p> <p>m1o</p>	<p>Sí 1 Nadie me ayuda . . . 2 No sabe (-1) No contesta (-2)</p>	<p> _____ _____ _____ m1owh_1, m1owh_2, m1owh_3</p>
<p>M.1q</p> <p>Recibe algún otro tipo de ayuda que no haya mencionado?</p> <p>(Variable codificada)</p> <p>m1q_code</p>	<p>Textual: _____ __ __ </p> <p>—</p> <p>No sabe (-1) No contesta (-2)</p>	

<p>M.19</p> <p>¿En que otras cosas necesitaría usted ayuda?</p> <p>m19_1 m19_2 m19_3 m19_4 m19_5</p> <div style="border: 1px solid black; background-color: yellow; padding: 5px; text-align: center;"> <p>MARQUE TODAS LAS QUE SEAN AFIRMATIVAS.</p> </div>	<p>No necesito ayuda para nada 00</p> <p>Con la transportación a citas médicas 01</p> <p>Con transportación para otras cosas 02</p> <p>Con los trabajos de la casa 03</p> <p>Con ayuda con documentos de Medicare o de seguros . . . 04</p> <p>Con ayuda económica 05</p> <p>Con el cuidado personal 06</p> <p>Con una mejor vivienda 07</p> <p>Dándome compañía 08</p> <p>Cuidándome cuando estoy enfermo 09</p> <p>Haciéndome los mandados 10</p> <p>Otra ayuda 11</p> <p>No sabe (-1)</p> <p>No contesta (-2)</p>
--	--

<p>M.3</p> <p>En los últimos cinco años, ¿ha recibido alguna propiedad, bienes, acciones, herencia o donaciones en vida de alguna persona?</p> <p>m3</p>	<p>Sí 1</p> <p>No 2</p> <p>No sabe (-1)</p> <p>No contesta (-2)</p>	<div style="border: 1px solid black; padding: 5px;"> <p>PASE A M.16</p> </div>
--	---	--

<p>M.4</p> <p>¿Diría que el valor de esas propiedades o bienes que recibió es más de \$30,000?</p> <p>m4</p>	<p>Sí 1</p> <p>No 2</p> <p>No sabe (-1)</p> <p>No contesta (-2)</p>	<div style="border: 1px solid black; padding: 5px;"> <p>PASE A M.7</p> </div> <div style="border: 1px solid black; padding: 5px;"> <p>PASE A M.9</p> </div>
--	---	--

<p>M.5</p> <p>¿Diría que el valor de esas propiedades o bienes que recibió es más de \$40,000?</p> <p>m5</p>	<p>Sí 1</p> <p>No 2</p> <p>No sabe (-1)</p> <p>No contesta (-2)</p>	<div style="border: 1px solid black; padding: 5px;"> <p>PASE A M.9</p> </div>
--	---	---

<p>M.6</p> <p>¿Diría que el valor de esas propiedades o bienes que recibió es más de \$50,000?</p> <p>m6</p>	<p>Sí 1</p> <p>No 2</p> <p>No sabe (-1)</p> <p>No contesta (-2)</p>	<div style="border: 1px solid black; padding: 5px;"> <p>PASE A M.9</p> </div>
--	---	---

<p>M.7</p> <p>¿Diría que el valor de esas propiedades o bienes que recibió es más de \$20,000?</p> <p>m7</p>	<p>Sí 1</p> <p>No 2</p> <p>No sabe (-1)</p> <p>No contesta (-2)</p>	<div style="border: 1px solid black; padding: 5px;"> <p>PASE A M.9</p> </div> <div style="border: 1px solid black; padding: 5px;"> <p>PASE A M.9</p> </div>
--	---	--

M.8 ¿Diría que el valor de esas propiedades o bienes que recibió es más de \$10,000? m8	SÍ 1 No 2 No sabe (-1) No contesta (-2)
--	--

M.9 ¿De quién recibió esos bienes o propiedades? <div style="border: 1px solid black; padding: 5px; width: fit-content; margin: 10px auto;"> MARQUE EL CÓDIGO O INDIQUE 77 PARA OTRA PERSONA QUE NO HAYA SIDO CODIFICADA. </div> m9	Código de registro __ __ Otra persona no registrada 77 No sabe (-1) No contesta (-2)
--	---

SI NO TIENE HIJOS (D11 O D12 es 0, -1 ó -2) PASE A M.17

M.16 ¿De todos sus hijos quién diría que es el que más le ayuda? m16	Número de registro __ __ Ninguno de mis hijos me ayuda 00 No sabe (-1) No contesta (-2)
---	--

SI NO TIENE HERMANOS (L.20a o L20a2 es 0, -1 ó -2) PASE A M.18

M.17 ¿De todos sus hermanos quién diría que es el que más le ayuda? m17	Número de registro __ __ Ninguno de mis hermanos me ayuda 00 No sabe (-1) No contesta (-2)
--	---

M.18 De todas las personas o instituciones que le ayudan cuando usted lo necesita, ya sea su esposo(a), sus hijos(as), hermanos(as), otros familiares, vecinos(as), amigos(as) o agencias, ¿quién es la persona que más le ayuda? m18	No me ayuda nadie 00 Esposo(a) 01 Hija 02 Hijo 03 Hermana 04 Hermano 05 Nieta 06 Nieto 07 Sobrino(a) 08 Vecino(a) 09 Amigo(a) 10 Agencia: _____ 11 Otra persona 12 No sabe (-1) No contesta (-2)
--	--

AYUDA PRESTADA

AHORA QUIERO HACERLE ALGUNAS PREGUNTAS SOBRE LA AYUDA QUE USTED PRESTA A OTRAS PERSONAS, A QUIEN LE PRESTA ESA AYUDA

<p>M.10</p> <p>Me puede decir si usted presta ayuda para alguna de las cosas que le mencionaré a continuación y a qué personas les presta esa ayuda.</p> <p>ACLARE AL ENTREVISTADO QUE ESTO INCLUYE AL CÓNUGE, A LOS HERMANOS, A LOS HIJOS Y A OTRAS PERSONAS.</p>	<p>Presta ayuda</p> <p>MARQUE SI RECIBE</p>	<p>A quien usted le presta esa ayuda (empezando por el que más ayuda)</p> <p>ENTREVISTADOR: SI R MENCIONA MAS DE UNA PERSONA, PREGUNTE: Por favor empiece con la persona a quien usted le presta más ayuda? SI R SOLO MENCIONA UNA PERSONA .PREGUNTE: ¿Hay alguien más a quien haya prestado ayuda? UTILICE LOS CÓDIGOS DE LA SECCIÓN ANTERIOR SOBRE DATOS DE FAMILIARES Y AMIGOS Y DEL</p>
<p>a.</p> <p>¿Usted le presta ayuda a otras personas con transportación, por ejemplo para ir a citas médicas, a hacer compras y a visitar familiares y amigos?</p> <p>m10a</p>	<p>Sí 1 No 2 No sabe . . . (-1) No contesta . . (-2)</p>	<p> _____ _____ _____ m10awh_1, m10awh_2, m10awh_3</p>
<p>c.</p> <p>¿Usted le presta ayuda a otras personas con las faenas o labores del hogar o del patio?</p> <p>m10c</p>	<p>Sí 1 No 2 No sabe . . . (-1) No contesta . . (-2)</p>	<p> _____ _____ _____ m10cwh_1, m10cwh_2, m10cwh_3</p>
<p>d.</p> <p>¿Usted le presta ayuda a otras personas comprándole cosas que necesitan o pagándole alguno de sus gastos, por ejemplo, ropa, agua, comida, casa, luz, etc?</p> <p>m10d</p>	<p>Sí 1 No 2 No sabe . . . (-1) No contesta . . (-2)</p>	<p> _____ _____ _____ m10dwh_1, m10dwh_2, m10dwh_3</p>
<p>g.</p> <p>¿Usted le presta ayuda a otras personas comprándoles medicinas, seguros, o servicios médicos?</p> <p>m10g</p>	<p>Sí 1 No 2 No sabe . . . (-1) No contesta . . (-2)</p>	<p> _____ _____ _____ m10gwh_1, m10gwh_2, m10gwh_3</p>
<p>j.</p> <p>¿Usted le presta ayuda a otras personas haciéndoles los mandados?</p> <p>m10j</p>	<p>Sí 1 No 2 No sabe . . . (-1) No contesta . . (-2)</p>	<p> _____ _____ _____ m10jwh_1, m10jwh_2, m10jwh_3</p>
<p>l.</p> <p>¿Usted le presta ayuda a otras personas con cuidándolos cuando están enfermos?</p> <p>m10l</p>	<p>Sí 1 No 2 No sabe . . . (-1) No contesta . . (-2)</p>	<p> _____ _____ _____ m10lwh_1, m10lwh_2, m10lwh_3</p>
<p>ENTREVISTADOR: NO PREGUNTE M10m ni M10o SI EL ENTREVISTADO NO TIENE HIJOS (D12+D13+D14=0)</p>		
<p>m.</p> <p>¿Usted le presta ayuda a sus hijos cuidándoles los nietos?</p> <p>m10m</p>	<p>Sí 1 No 2 No sabe . . . (-1) No contesta . . (-2)</p>	<p> _____ _____ _____ m10mwh_1, m10mwh_2, m10mwh_3</p>
<p>o.</p> <p>¿Usted le presta ayuda a sus hijos llevando y trayendo a los nietos a las escuela o a otras actividades?</p> <p>m10o</p>	<p>Sí 1 No 2 No sabe . . . (-1) No contesta . . (-2)</p>	<p> _____ _____ _____ m10owh_1, m10owh_2, m10owh_3</p>
<p>p.</p> <p>¿Usted le presta ayuda a otras personas visitándolos, haciéndoles compañía o escuchándoles sus problemas?</p> <p>m10p</p>	<p>Sí 1 No 2 No sabe . . . (-1) No contesta . . (-2)</p>	<p> _____ _____ _____ m10pwh_1, m10pwh_2, m10pwh_3</p>

M.14

En el último año ¿ha prestado ayuda a alguna de las siguientes instituciones u organizaciones de forma voluntaria o gratuita?

m14_1
m14_2
m14_3
m14_4
m14_5

MARQUE TODAS LAS QUE SEAN AFIRMATIVAS

- CENTROS PARA ENVEJECIENTES* 01
- CENTRO O ALBERGUE PARA NIÑOS O*
- PROGRAMA DE ABUELOS ADOPTIVOS* 02
- COLEGIO / UNIVERSIDAD* 03
- IGLESIA O TEMPLO* 04
- HOSPITAL* 05

- Otro 06

- No ha prestado ayuda 00
- No sabe (-1)
- No contesta (-2)

SECCIÓN N: HISTORIA LABORAL Y FUENTES DE INGRESO

<p>N.1</p> <p>¿Alguna vez en su vida ha tenido algún trabajo por el cual recibió un pago ?</p> <p>n1</p>	<p>Sí 1</p> <p>No 2</p> <p>No sabe (-1)</p> <p>No contesta (-2)</p>	<p>PASE A N.4</p>
<p>N.2</p> <p>¿Alguna vez en su vida trabajó o ayudó en un negocio o finca familiar sin recibir pago alguno?</p> <p>n2</p>	<p>Sí 1</p> <p>No 2</p> <p>No sabe (-1)</p> <p>No contesta (-2)</p>	<p>PASE A N.4</p>
<p>N.3</p> <p>¿Cuál es la razón principal por la que nunca ha trabajado?</p> <p>n3</p> <p style="border: 1px solid black; background-color: yellow; padding: 5px; display: inline-block;">CIRCULE SOLO UNA RESPUESTA.</p>	<p>Problemas de salud 01</p> <p>No tenía necesidad económica 02</p> <p>Me dediqué a cuidar mi familia 03</p> <p>Era ama de casa 04</p> <p>No había oportunidades de trabajo 05</p> <p>Mi esposo no me dejó 06</p> <p>Otro 07</p> <p>No sabe (-1)</p> <p>No contesta (-2)</p>	<p>PASE A N.51</p>
<p>N.4</p> <p>¿Qué edad tenía cuando empezó a trabajar por primera vez?</p> <p>n4</p>	<p>Años __ __ </p> <p>No sabe (-1)</p> <p>No contesta (-2)</p>	
<p>N.5</p> <p>¿Está usted jubilado o retirado?</p> <p>n5</p>	<p>Sí 1</p> <p>No 2</p> <p>No sabe (-1)</p> <p>No contesta (-2)</p>	
<p>N.6</p> <p>Durante la semana pasada, ¿trabajó en algún momento, ya sea a tiempo completo o parcial, incluyendo trabajo sin paga y trabajo en las fuerzas armadas, pero sin incluir los quehaceres del hogar ni el trabajo voluntario?</p> <p>n6</p>	<p>Sí 1</p> <p>No 2</p> <p>No sabe (-1)</p> <p>No contesta (-2)</p>	<p>PASE A N.7</p> <p>PASE A N.7</p>
<p>N.6a</p> <p>¿Buscó usted trabajo la semana pasada?</p> <p>n6a</p>	<p>Sí 1</p> <p>No 2</p> <p>No sabe (-1)</p> <p>No contesta (-2)</p>	<p>PASE A N.18</p>

<p>N.6b</p> <p>¿Cuál fue la razón principal por la que usted buscó trabajo la semana pasada?</p> <p>n6b</p>	<p>Tengo necesidad del ingreso 1</p> <p>Para ayudar a mi familia 2</p> <p>Por los beneficios 3</p> <p>Para mantenerme ocupado 4</p> <p>Para sentirme útil 5</p> <p>Porque me gusta mi trabajo 6</p> <p>Otra 7</p> <p>No sabe (-1)</p> <p>No contesta (-2)</p>	<div style="border: 2px solid black; padding: 10px; width: 150px; margin: auto;"> <p>PASE A N.18</p> </div>
--	---	---

<p>N.7</p> <p>Ahora me voy a referir al trabajo que desempeño la semana pasada. ¿Cuál es el nombre de la ocupación u oficio que usted desempeñó la semana pasada?</p> <p>code_n7 (Variable codificada)</p>	<p>Textual: _____ __ __ </p> <p>_____</p> <p>_____</p> <p>_____</p> <p>_____</p> <p>No sabe (-1)</p> <p>No contesta (-2)</p>
---	---

<p>N.9</p> <p>¿A qué se dedica el establecimiento o negocio donde usted trabaja?</p> <div style="border: 2px solid black; background-color: yellow; padding: 5px; margin: 10px 0;"> <p>ESTABLECIMIENTO O NEGOCIO, DESPACHO, FABRICA, EMPRESA, INSTITUCIÓN, COMPAÑÍA.</p> </div> <p>code_n9 (Variable codificada)</p>	<p>Textual: _____ __ __ </p> <p>_____</p> <p>_____</p> <p>_____</p> <p>No sabe (-1)</p> <p>contesta (-2)</p>
---	---

<p>N.10</p> <p>¿En su trabajo actual usted es...</p> <div style="border: 1px solid black; background-color: yellow; padding: 5px; text-align: center;"> <p>LEA CADA OPCIÓN HASTA OBTENER UNA RESPUESTA AFIRMATIVA.</p> </div>	<p>EMPLEADO(A) DE UNA EMPRESA, ORGANIZACIÓN O NEGOCIO PRIVADO AGRÍCOLA n10a</p> <p>Sí 1</p> <p>No 2</p> <p>No sabe (-1)</p> <p>No contesta (-2)</p>	<p>Pase a N10c</p>
	<p>EMPLEADO(A) DE UNA EMPRESA, ORGANIZACIÓN O NEGOCIO PRIVADO NO AGRÍCOLA n10b</p> <p>Sí 1</p> <p>No 2</p> <p>No sabe (-1)</p> <p>No contesta (-2)</p>	<p>Pase a N11</p>
	<p>EMPLEADO(A) DEL GOBIERNO (MUNICIPAL, ESTATAL O FEDERAL) n10c</p> <p>Sí 1</p> <p>No 2</p> <p>No sabe (-1)</p> <p>No contesta (-2)</p>	<p>Pase a N11</p>
	<p>EMPLEADO(A) POR CUENTA PROPIA EN SU NEGOCIO, CON EMPLEADOS n10d</p> <p>Sí 1</p> <p>No 2</p> <p>No sabe (-1)</p> <p>No contesta (-2)</p>	<p>Pase a N10f</p>
	<p>EMPLEADO(A) POR CUENTA PROPIA EN SU NEGOCIO, SIN EMPLEADOS n10e</p> <p>Sí 1</p> <p>No 2</p> <p>No sabe (-1)</p> <p>No contesta (-2)</p>	<p>Pase a N11</p>
	<p>TRABAJADOR(A) SIN PAGA EN UN NEGOCIO O FINCA DE FAMILIA n10f</p> <p>Sí 1</p> <p>No 2</p> <p>No sabe (-1)</p> <p>No contesta (-2)</p>	<p>Pase a N11</p>
	<p>OTRO TIPO DE TRABAJADOR(A) n10g</p> <p>Sí 1</p> <p>No 2</p> <p>No sabe (-1)</p> <p>No contesta (-2)</p>	

<p>N.11</p> <p>¿Cuántas horas le dedica usted regularmente a ese trabajo principal o actividad?</p> <div style="border: 1px solid black; background-color: yellow; padding: 5px; text-align: center;"> <p>ANOTE EL NUMERO DE HORAS QUE INDIQUE EL ENTREVISTADO EN LA CASILLA ADECUADA: POR DÍA, POR SEMANA O POR MES.</p> </div>	<p>Horas __ __ __ </p>	<p>n11_1</p>
	<p>Al día 1</p> <p>A la semana 2</p> <p>Al mes 3</p> <p>No sabe (-1)</p> <p>No contesta (-2)</p>	<p>n11_2</p>

<p>N.12</p> <p>¿Cuántos días a la semana trabaja regularmente?</p> <p>n12</p>	<p>Días __ </p> <p>No sabe (-1)</p> <p>No contesta (-2)</p>
--	--

<p>N.13</p> <p>¿Cuántas semanas al año trabaja regularmente?</p> <p>n13</p>	<p>Semanas __ __ </p> <p>No sabe (-1)</p> <p>No contesta (-2)</p>
--	--

<p>N.14 ¿Cuál es la razón principal por la cual trabaja actualmente?</p> <div style="border: 1px solid black; padding: 5px; margin: 10px 0;"> <p>MARQUE SOLO UNA RESPUESTA.</p> </div> <p>n14</p>	<p>Tengo necesidad del ingreso 1 Para ayudar a mi familia 2 Por los beneficios 3 Para mantenerme ocupado 4 Para sentirme útil 5 Porque me gusta mi trabajo 6</p> <p>Otra 7</p> <p>No sabe (-1) No contesta (-2)</p>
--	---

<p>N.15 En su trabajo, ¿usted recibe alguno de los siguientes beneficios?</p> <div style="border: 1px solid black; padding: 5px; margin: 10px 0;"> <p>LEA CADA OPCIÓN Y MARQUE TODAS LAS QUE SEAN AFIRMATIVAS.</p> </div>	<p>BONO DE NAVIDAD O AGUINALDO n15a Sí 1 No 2 No sabe (-1) No contesta (-2)</p> <p>PARTICIPACIÓN EN LOS BENEFICIOS n15b Sí 1 No 2 No sabe (-1) No contesta (-2)</p> <p>PLAN DE JUBILACIÓN O PENSIÓN n15c Sí 1 No 2 No sabe (-1) No contesta (-2)</p> <p>BENEFICIOS MÉDICOS O PLAN MÉDICO PRIVADO n15d Sí 1 No 2 No sabe (-1) No contesta (-2)</p> <p>OTRO TIPO DE BONO n15e Sí 1 No 2 No sabe (-1) No contesta (-2)</p> <p>RECIBE ORO BENEFICIO NO MENCIONADO n15f Sí 1 No 2 No sabe (-1) No contesta (-2)</p>
---	--

<p>N.16 En su trabajo actual, ¿cómo le pagan?</p> <div style="border: 1px solid black; padding: 5px; margin: 10px 0;"> <p>MARQUE TODAS OPCIONES QUE MENCIONE ESPONTÁNEAMENTE.</p> </div> <p>n16_1 n16_2 n16_3 n16_4 n16_5</p>	<p>Salario fijo (mensual o quincenal) 01 Por horas o día 02 Por tarea 03 Por comisión o porcentaje 04 Por honorarios 05 En especie 06 Por ganancias 07</p> <p>Otro 08</p> <p>No le pagan 09</p> <p>No sabe (-1) No contesta (-2)</p>
--	---

PASE A N.18

<p>N.17</p> <p>En total, ¿cuánto gana usted por éste trabajo que realiza antes de las deducciones y cada cuánto tiempo recibe este cantidad?</p> <div style="border: 1px solid black; background-color: yellow; padding: 5px; margin: 10px auto; width: 80%;"> <p>ESCOJA LA ALTERNATIVA QUE MAS SE AJUSTE.</p> </div>	<p>Cantidad \$ _ _ _ _ _ _ _ _ _ _ n17_1</p> <p>Al día 01</p> <p>A la semana 02</p> <p>A la quincena 03 n17_2</p> <p>Al mes 04</p> <p>Al año 05</p> <p>No sabe (-1)</p> <p>No contesta (-2)</p>
---	--

<p>N.18</p> <p>Ahora me voy a referir al último trabajo que realizó. ¿Cuál es el nombre de la ocupación u oficio que usted desempeñaba en su último empleo?</p> <div style="border: 1px solid black; background-color: yellow; padding: 5px; margin: 10px auto; width: 80%;"> <p>ENTREVISTADOR: SIEL ENTREVISTADO ESTA JUBILADO PÍDALE QUE SE REFIERA A LA ÚLTIMA OCUPACIÓN ANTES DE JUBILARSE.</p> </div> <p>code_n18 (Variable codificada)</p>	<p>Textual: _____ _ _ _ _ </p> <p>_____</p> <p>_____</p> <p>_____</p> <p>No sabe (-1)</p> <p>No contesta (-2)</p>
---	--

<p>N.20</p> <p>¿A qué se dedicaba el establecimiento o negocio donde usted trabajaba?</p> <div style="border: 1px solid black; background-color: yellow; padding: 5px; margin: 10px auto; width: 80%;"> <p>ESTABLECIMIENTO O NEGOCIO, DESPACHO, FABRICA, EMPRESA, INSTITUCIÓN, COMPAÑÍA.</p> </div> <p>code_n20 (Variable codificada)</p>	<p>Textual: _____ _ _ _ _ </p> <p>_____</p> <p>_____</p> <p>_____</p> <p>No sabe (-1)</p> <p>No contesta (-2)</p>
--	--

<p>N.21 ¿En su último trabajo usted era...</p> <p>LEA CADA OPCIÓN HASTA OBTENER UNA RESPUESTA AFIRMATIVA.</p>	<p>EMPLEADO(A) DE UNA EMPRESA, ORGANIZACIÓN O NEGOCIO PRIVADO AGRÍCOLA n21a</p> <p>Sí 1 No 2 No sabe (-1) No contesta (-2)</p>	Pase a N21c
	<p>EMPLEADO(A) DE UNA EMPRESA, ORGANIZACIÓN O NEGOCIO PRIVADO NO AGRÍCOLA n21b</p> <p>Sí 1 No 2 No sabe (-1) No contesta (-2)</p>	Pase a N22
	<p>EMPLEADO(A) DEL GOBIERNO (MUNICIPAL, ESTATAL O FEDERAL) n21c</p> <p>Sí 1 No 2 No sabe (-1) No contesta (-2)</p>	Pase a N22
	<p>EMPLEADO(A) POR CUENTA PROPIA EN SU NEGOCIO, CON EMPLEADOS n21d</p> <p>Sí 1 No 2 No sabe (-1) No contesta (-2)</p>	Pase a N21f
	<p>EMPLEADO(A) POR CUENTA PROPIA EN SU NEGOCIO, SIN EMPLEADOS n21e</p> <p>Sí 1 No 2 No sabe (-1) No contesta (-2)</p>	Pase a N22
	<p>TRABAJADOR(A) SIN PAGA EN UN NEGOCIO O FINCA DE FAMILIA n21f</p> <p>Sí 1 No 2 No sabe (-1) No contesta (-2)</p>	Pase a N22
<p>OTRO TIPO DE TRABAJADOR(A) n21g</p> <p>Sí 1 No 2 No sabe (-1) No contesta (-2)</p>		

<p>N.22 ¿Cuántas horas le dedicaba usted regularmente a ese último trabajo?</p>	<p>Horas __ __ __ n22_1</p>
	<p>Al día 1 __ __ </p>
	<p>A la semana 2 __ __ n22_2</p>
	<p>Al mes 3 __ __ __ </p>
	<p>No sabe (-1) No contesta (-2)</p>

<p>N.23 ¿Cuántos días a la semana trabajaba en su último empleo regularmente? n23</p>	<p>Días __ </p>
	<p>No sabe (-1)</p>
	<p>No contesta (-2)</p>

N.24 La última ocupación u oficio que usted desempeñó, ¿es la que ha realizado durante la mayor parte de su vida adulta? n24	Sí 1	<div style="border: 1px solid black; padding: 2px; text-align: center;">PASE A N.26</div>
	No 2	
	Trabajó por poco tiempo 3	<div style="border: 1px solid black; padding: 2px; text-align: center;">PASE A N.26</div>
	No sabe (-1) No contesta (-2)	

AHORA VOY A HACERLE UNA SERIE DE PREGUNTAS SOBRE ESA OCUPACIÓN A LA QUE DEDICO LA MAYOR PARTE DE SU VIDA

N.25 ¿Cuál es esa ocupación en la que trabajó la mayor parte de su vida? code_n25 (Variable codificada)	Textual: _____ __ __
	_____ _____ _____ _____ No sabe (-1) No contesta (-2)

N.25b ¿A qué se dedica el establecimiento o negocio donde usted trabajaba en el empleo al que dedicó la mayor parte de su vida? <div style="border: 1px solid black; padding: 2px; text-align: center;">ESTABLECIMIENTO O NEGOCIO, DESPACHO, FABRICA, EMPRESA, INSTITUCIÓN, COMPAÑÍA.</div> code_n25b (Variable codificada)	Textual: _____ __ __
	_____ _____ _____ _____ No sabe (-1) No contesta (-2)

N.25c ¿En esa ocupación en la que trabajó la mayor parte de su vida usted era... <div style="border: 1px solid black; background-color: yellow; padding: 5px; width: fit-content;"> LEA CADA OPCIÓN HASTA OBTENER UNA RESPUESTA AFIRMATIVA. </div>	EMPLEADO(A) DE UNA EMPRESA, ORGANIZACIÓN O NEGOCIO PRIVADO AGRÍCOLA n25ca Sí 1 No 2 No sabe (-1) No contesta (-2)	PASE A N 25cc
	EMPLEADO(A) DE UNA EMPRESA, ORGANIZACIÓN O NEGOCIO PRIVADO NO AGRÍCOLA n25cb Sí 1 No 2 No sabe (-1) No contesta (-2)	PASE A N26
	EMPLEADO(A) DEL GOBIERNO (MUNICIPAL, ESTATAL O FEDERAL) n25cc Sí 1 No 2 No sabe (-1) No contesta (-2)	PASE A N26
	EMPLEADO(A) POR CUENTA PROPIA EN SU NEGOCIO, CON EMPLEADOS n25cd Sí 1 No 2 No sabe (-1) No contesta (-2)	PASE A N26
	EMPLEADO(A) POR CUENTA PROPIA EN SU NEGOCIO, SIN EMPLEADOS n25ce Sí 1 No 2 No sabe (-1) No contesta (-2)	PASE A N26
	TRABAJADOR(A) SIN PAGA EN UN NEGOCIO O FINCA DE FAMILIA n25cf Sí 1 No 2 No sabe (-1) No contesta (-2)	PASE A N26
	OTRO TIPO DE TRABAJADOR(A) n25cg Sí 1 No 2 No sabe (-1) No contesta (-2)	

N.26	¿Por cuántos años se dedicó a esa ocupación a la que dedicó la mayor parte de su vida? n26	Años ___ No sabe (-1) No contesta (-2)
-------------	---	--

N.42	¿Ponía su trabajo en riesgo su seguridad física? n42	Sí 1 No 2 No sabe (-1) No contesta (-2)
-------------	---	--

N.43	¿Estaba usted expuesto a sustancias como asbestos, fertilizantes, pesticidas, monóxidos de carbono, petroquímicos o a otras sustancias o ambientes de trabajo peligrosos? ¿Diría usted que esto ocurría frecuentemente, algunas veces o nunca? n43	FRECUENTEMENTE 1 ALGUNAS VECES 2 NUNCA 3 No sabe (-1) No contesta (-2)
-------------	---	--

N.49 ¿Alguna vez un doctor o una enfermera le ha dicho a usted si tiene un problema de salud provocado por las condiciones de trabajo de esta ocupación? n49	Sí 1 No 2 No sabe (-1) No contesta (-2)
---	--

PASE A N.51

N.50 ¿Qué tipo de problema de salud es ese? n50_code (Variable codificada)	Textual: _____ __ __ _____ _____ _____ No sabe (-1) No contesta (-2)
---	---

AHORA VOY A HACERLE UNA SERIE DE PREGUNTAS SOBRE EL INGRESO QUE USTED RECIBE. LE VOY A MENCIONAR VARIAS FUENTES DE INGRESO Y QUIERO QUE ME DIGA SI USTED RECIBE INGRESO DE ESA FUENTE. POR FAVOR NO CONSIDERE EL INGRESO DE SU CÓNYUGE SINO SOLAMENTE EL SUYO

	N.51	N.52	N.53
<div style="border: 1px solid black; padding: 5px; background-color: yellow;"> LEA CADA FUENTE DE INGRESO Y RECUERDE AL ENTREVISTADO QUE SE LE PREGUNTA POR SU INGRESO INDIVIDUAL. </div>	¿Recibe ingreso de esta fuente? Sí 1 No 2 No sabe ... (-1) No contesta .(-2)	<div style="border: 1px solid black; padding: 5px; background-color: yellow;"> PARA CADA RESPUESTA AFIRMATIVA EN N.51, PREGUNTE N.52 Y N.53 </div>	¿Con qué frecuencia recibe usted (BENEFICIO en N.51) Sem analmente 1 Quincenalmente 2 Mensualmente 3 Menos de una vez al mes 4 No sabe-1 No contesta-2
A. <i>SU TRABAJO</i> B. <i>SEGURO SOCIAL</i> C. <i>JUBILACIÓN O PENSIÓN</i> G. <i>AYUDA DE FAMILIARES DESDE EEUU</i> H. <i>AYUDA DE FAMILIARES EN PUERTO RICO</i> I. <i>ALQUILER DE PROPIEDADES O CUARTOS</i> J. <i>SUBSIDIO DE BIENESTAR SOCIAL</i> K. <i>PROGRAMA DE ASISTENCIA NUTRICIONAL (PAN)</i> L. <i>Algún otro ingreso no mencionado</i> n51a_1 n51b_1 n51c_1 n51g_1 n51h_1 n51i_1 n51j_1 n51k_1 n51l_1	__ n51a_2 __ __ __ __ n51b_2 __ __ __ __ n51c_2 __ __ __ __ n51g_2 __ __ __ __ n51h_2 __ __ __ __ n51i_2 __ __ __ __ n51j_2 __ __ __ __ n51k_2 __ __ __ __ n51l_2 __ __ __	n51a_3 n51b_3 n51c_3 n51g_3 n51h_3 n51i_3 n51j_3 n51k_3 n51l_3

AHORA VOY A HACERLE UNAS PREGUNTAS SOBRE EL INGRESO TOTAL DEL HOGAR. CUANDO CONTESTE DEBE CONSIDERAR LOS INGRESOS DE TODAS LAS PERSONAS QUE VIVEN EN EL HOGAR Y ESE INGRESO DEBE SER EL QUE RECIBEN ANTES DE LAS DEDUCCIONES

<p>N.56 ¿Diría usted que ingreso mensual del hogar es más de \$1,500?</p> <p>n56</p>	<p>Sí 1</p> <p>No 2</p> <p>No sabe (-1)</p> <p>No contesta (-2)</p>	<p>PASE A N.59</p> <p>PASE A N.61</p>
<p>N.57 ¿Diría usted que ingreso mensual del hogar es más de \$2,000?</p> <p>n57</p>	<p>Sí 1</p> <p>No 2</p> <p>No sabe (-1)</p> <p>No contesta (-2)</p>	<p>PASE A N.61</p>
<p>N.58 ¿Diría usted que ingreso mensual del hogar es más de \$3,000?</p> <p>n58</p>	<p>Sí 1</p> <p>No 2</p> <p>No sabe (-1)</p> <p>No contesta (-2)</p>	<p>PASE A N.61</p>
<p>N.59 ¿Diría usted que ingreso mensual del hogar es más de \$1,000?</p> <p>n59</p>	<p>Sí 1</p> <p>No 2</p> <p>No sabe (-1)</p> <p>No contesta (-2)</p>	<p>PASE A N.61</p> <p>PASE A N.61</p>
<p>N.60 ¿Diría usted que ingreso mensual del hogar es más de \$500?</p> <p>n60</p>	<p>Sí 1</p> <p>No 2</p> <p>No sabe (-1)</p> <p>No contesta (-2)</p>	

ANOTE EL CODIGO DE TODAS LAS PERSONAS QUE MENCIONE

<p>N.61 ¿Quien aporta el dinero para pagar el alquiler o hipoteca de la casa?</p> <p>n61_1 n61_2 n61_3 n61_4 n61_5</p>	<p>Código __ __ </p> <p>Toda la familia (-98)</p> <p>Otro (-77)</p> <p>No tiene ese gasto (-99)</p> <p>No sabe (-1)</p> <p>No contesta (-2)</p>
<p>N.62 ¿Quien aporta el dinero para pagar la luz, el agua, el teléfono y/o el gas?</p> <p>n62_1 n62_2 n62_3 n62_4 n62_5</p>	<p>Código __ __ </p> <p>Toda la familia (-98)</p> <p>Otro (-77)</p> <p>No tiene ese gasto (-99)</p> <p>No sabe (-1)</p> <p>No contesta (-2)</p>
<p>N.63 ¿Quien aporta el dinero para pagar la comida?</p> <p>n63_1 n63_2 n63_3 n63_4 n63_5</p>	<p>Código __ __ </p> <p>Toda la familia (-98)</p> <p>Otro (-77)</p> <p>No tiene ese gasto (-99)</p> <p>No sabe (-1)</p> <p>No contesta (-2)</p>
<p>N.64 ¿Quien aporta el dinero para pagar la ropa?</p> <p>n64_1 n64_2 n64_3 n64_4 n64_5</p>	<p>Código __ __ </p> <p>Toda la familia (-98)</p> <p>Otro (-77)</p> <p>No tiene ese gasto (-99)</p> <p>No sabe (-1)</p> <p>No contesta (-2)</p>
<p>N.65 ¿Quien aporta el dinero para pagar las medicinas seguros médicos o deducibles y otros gastos médicos?</p> <p>n65_1 n65_2 n65_3 n65_4 n65_5</p>	<p>Código __ __ </p> <p>Toda la familia (-98)</p> <p>Otro (-77)</p> <p>No tiene ese gasto (-99)</p> <p>No sabe (-1)</p> <p>No contesta (-2)</p>
<p>N.68 ¿Quien aporta el dinero para pagar sus gastos de transportadón, recreación y entretenimiento?</p> <p>n68_1 n68_2 n68_3 n68_4 n68_5</p>	<p>Código __ __ </p> <p>Toda la familia (-98)</p> <p>Otro (-77)</p> <p>No tiene ese gasto (-99)</p> <p>No sabe (-1)</p> <p>No contesta (-2)</p>

N.70 ¿Quien aporta el dinero para pagar sus otros gastos? n70_1 n70_2 n70_3 n70_4 n70_5	Código __ __
	Toda la familia (-98)
	Otro (-77)
	No tiene ese gasto (-99)
	No sabe (-1) No contesta (-2)

N.71 ¿Con qué frecuencia usted (y su pareja) tiene dificultades para pagar las necesidades del diario vivir?, ¿Diría usted que frecuentemente, algunas veces o nunca? n71	<i>FRECUENTEMENTE</i> 1
	<i>ALGUNAS VECES</i> 2
	<i>NUNCA</i> 3
	No sabe (-1)
	No contesta (-2)

N.72 ¿Con qué frecuencia usted (y su pareja) tiene dificultades para pagar las necesidades de salud?, ¿Diría usted que frecuentemente, algunas veces o nunca? n72	<i>FRECUENTEMENTE</i> 1
	<i>ALGUNAS VECES</i> 2
	<i>NUNCA</i> 3
	No sabe (-1)
	No contesta (-2)

SI N1=2 Y N2=2 PASE A SECCIÓN O

N.74 ¿Ha sido alguna vez trabajador agrícola migrante? n74	Sí 1	PASE A SECCIÓN O
	No 2	
	No sabe (-1)	
	No contesta (-2)	

N.75 ¿Con qué regularidad?, ¿Diría usted que muy pocas veces, cierta regularidad o casi todos los años? n75	Muy pocas veces 1
	Con cierta regularidad 2
	Casi todos los años 3
	No sabe (-1)
	No contesta (-2)

N.76 ¿Qué tipo de trabajo realizaba? n76_1 n76_2 n76_3 n76_4	Sembrar 1
	Fertilizar / regar pesticidas 2
	Recoger / cosechar 3
	Empaquetar 4
	No sabe (-1)
	No contesta (-2)

SECCIÓN O: MIGRACIÓN

AHORA QUISIERA QUE HABLÁRAMOS SOBRE LAS VECES QUE USTED SE HA MUDADO DE PUEBLO O PAÍS

<p>O.1</p> <p>¿Dónde vivió la mayor parte del tiempo antes de cumplir los 18 años?</p> <div style="border: 1px solid black; padding: 5px; margin: 10px 0;"> <p>SI CONTESTA EN PUERTO RICO INDAGUE EN QUE MUNICIPIO. SI CONTESTA EN ESTADOS UNIDOS, INDAGUE EN QUE ESTADO. SI CONTESTA EN OTRO PAÍS EN QUE PAÍS. USE CON LOS CÓDIGOS DEL CENSO PARA EL MUNICIPIO Y EL ESTADO.</p> </div> <p>o1</p>	<table style="width: 100%; border-collapse: collapse;"> <tr> <td style="width: 80%;">En Puerto Rico en este municipio</td> <td style="width: 10%; text-align: right;">1</td> <td style="width: 10%;"></td> </tr> <tr> <td>Otro municipio de Puerto Rico.</td> <td style="text-align: right;">2</td> <td></td> </tr> <tr> <td>Municipio: _____</td> <td style="text-align: right;"> _ _ _ </td> <td style="vertical-align: top;">o1m_2</td> </tr> <tr> <td>En los Estados Unidos</td> <td style="text-align: right;">3</td> <td></td> </tr> <tr> <td>Estado: _____</td> <td style="text-align: right;"> _ _ _ </td> <td style="vertical-align: top;">o1e_2</td> </tr> <tr> <td>República Dominicana</td> <td style="text-align: right;">4</td> <td></td> </tr> <tr> <td>Otro país</td> <td style="text-align: right;">5</td> <td></td> </tr> <tr> <td>No sabe</td> <td style="text-align: right;">(-1)</td> <td></td> </tr> <tr> <td>No contesta</td> <td style="text-align: right;">(-2)</td> <td></td> </tr> </table>	En Puerto Rico en este municipio	1		Otro municipio de Puerto Rico.	2		Municipio: _____	_ _ _	o1m_2	En los Estados Unidos	3		Estado: _____	_ _ _	o1e_2	República Dominicana	4		Otro país	5		No sabe	(-1)		No contesta	(-2)	
En Puerto Rico en este municipio	1																											
Otro municipio de Puerto Rico.	2																											
Municipio: _____	_ _ _	o1m_2																										
En los Estados Unidos	3																											
Estado: _____	_ _ _	o1e_2																										
República Dominicana	4																											
Otro país	5																											
No sabe	(-1)																											
No contesta	(-2)																											

<p>O.2</p> <p>¿Diría usted que antes de cumplir los 18 años vivió usted mayormente en el campo, en la ciudad, en los suburbios o en otro lugar?</p> <p>o2</p>	<table style="width: 100%; border-collapse: collapse;"> <tr> <td style="width: 80%;">En el campo</td> <td style="width: 10%; text-align: right;">1</td> <td style="width: 10%;"></td> </tr> <tr> <td>En la ciudad</td> <td style="text-align: right;">2</td> <td></td> </tr> <tr> <td>En los suburbios</td> <td style="text-align: right;">3</td> <td></td> </tr> <tr> <td>Otro lugar</td> <td style="text-align: right;">4</td> <td></td> </tr> <tr> <td>No sabe</td> <td style="text-align: right;">(-1)</td> <td></td> </tr> <tr> <td>No contesta</td> <td style="text-align: right;">(-2)</td> <td></td> </tr> </table>	En el campo	1		En la ciudad	2		En los suburbios	3		Otro lugar	4		No sabe	(-1)		No contesta	(-2)	
En el campo	1																		
En la ciudad	2																		
En los suburbios	3																		
Otro lugar	4																		
No sabe	(-1)																		
No contesta	(-2)																		

AHORA QUEREMOS SABER SOBRE SUS MUDANZAS O SEA CUALQUIER CAMBIO DE RESIDENCIA A OTRO PUEBLO O A OTRO PAÍS, INCLUYENDO A LOS ESTADOS UNIDOS, POR UN PERIODO DE TRES MESES O MAS DESPUÉS DE LOS 18 AÑOS.

<p>O.3</p> <p>¿Se mudó usted a otro pueblo, a los Estados Unidos o a otro país después de los 18 años?</p> <div style="border: 1px solid black; padding: 5px; margin: 10px 0;"> <p>SI CONTESTA QUE SI VERIFIQUE QUE LOS CAMBIOS DE RESIDENCIA HAYAN SIDO POR MAS DE TRES MESES.</p> </div> <p>o3</p>	<table style="width: 100%; border-collapse: collapse;"> <tr> <td style="width: 80%;">Sí</td> <td style="width: 10%; text-align: right;">1</td> <td style="width: 10%;"></td> </tr> <tr> <td>No</td> <td style="text-align: right;">2</td> <td></td> </tr> <tr> <td>No sabe</td> <td style="text-align: right;">(-1)</td> <td></td> </tr> <tr> <td>No contesta</td> <td style="text-align: right;">(-2)</td> <td></td> </tr> </table> <div style="border: 1px solid black; padding: 5px; text-align: center; margin-top: 10px;"> <p>PASE A SECCIÓN P</p> </div>	Sí	1		No	2		No sabe	(-1)		No contesta	(-2)	
Sí	1												
No	2												
No sabe	(-1)												
No contesta	(-2)												

<p>O.4</p> <p>¿Cuántas veces se mudó usted de pueblo, a los Estados Unidos o a otro país después de los 18 años?</p> <p>o4</p>	<table style="width: 100%; border-collapse: collapse;"> <tr> <td style="width: 80%;">Número de veces</td> <td style="width: 10%; text-align: right;"> _ _ _ </td> <td style="width: 10%;"></td> </tr> <tr> <td>No sabe</td> <td style="text-align: right;">(-1)</td> <td></td> </tr> <tr> <td>No contesta</td> <td style="text-align: right;">(-2)</td> <td></td> </tr> </table>	Número de veces	_ _ _		No sabe	(-1)		No contesta	(-2)	
Número de veces	_ _ _									
No sabe	(-1)									
No contesta	(-2)									

SI O4=1, -1 ó -2 PASE A O11

<p>O.5</p> <p>Quisiera que pensara en su ultima mudanza, la que lo trajo al lugar donde usted vive actualmente.</p> <p>¿A qué edad se mudó usted al lugar donde usted vive actualmente?</p> <p>Edad o5_e Año o5_a Mes o5_m Edad calculada por CASES o5edad</p>	<table style="width: 100%; border-collapse: collapse;"> <tr> <td style="width: 80%;">Edad</td> <td style="width: 10%; text-align: right;"> _ _ _ </td> <td style="width: 10%;"></td> </tr> <tr> <td>Año</td> <td style="text-align: right;"> _ _ _ _ </td> <td></td> </tr> <tr> <td>Mes</td> <td style="text-align: right;"> _ _ </td> <td></td> </tr> <tr> <td>No sabe</td> <td style="text-align: right;">(-1)</td> <td></td> </tr> <tr> <td>No contesta</td> <td style="text-align: right;">(-2)</td> <td></td> </tr> </table> <div style="border: 1px solid black; padding: 5px; text-align: center; margin-top: 10px;"> <p>SI NO SABE LA EDAD PREGUNTE EL AÑO Y CALCULE LA EDAD</p> </div>	Edad	_ _ _		Año	_ _ _ _		Mes	_ _		No sabe	(-1)		No contesta	(-2)	
Edad	_ _ _															
Año	_ _ _ _															
Mes	_ _															
No sabe	(-1)															
No contesta	(-2)															

<p>O.6 ¿En qué lugar vivía usted antes de mudarse a este pueblo donde vive ahora?</p> <div style="border: 1px solid black; background-color: yellow; padding: 5px; margin: 10px 0;"> <p>SI CONTESTA EN PUERTO RICO INDAGUE EN QUE MUNICIPIO. SI CONTESTA EN ESTADOS UNIDOS, INDAGUE EN QUE ESTADO. SI CONTESTA EN OTRO PAÍS EN QUE PAÍS. USE LOS CÓDIGOS DEL CENSO PARA EL MUNICIPIO Y EL ESTADO.</p> </div> <p>o6</p>	<p>Otro municipio de Puerto Rico. 2 Municipio: _____ __ __ __ En los Estados Unidos 3 Estado: _____ __ __ __ República Dominicana 4 Otro país 5</p> <p>No sabe (-1) No contesta (-2)</p> <p style="text-align: right;">o6m_2 o6e_2</p>
--	--

<p>O.6a ¿Cuántos años vivió en [lugar en O.6]?</p> <p>o6a</p>	<p>Años __ __ __ </p> <p>No sabe (-1) No contesta (-2)</p>
---	--

<p>O.7 Ahora quisiera que pensara en la primera mudanza que usted realizó después de los 18 años.</p> <p>¿A qué edad se mudó usted por primera vez después de los 18 años?</p> <p>Edad o7_e Año o7_a Mes o7_m Edad calculada por cases o7edad</p>	<p>Edad __ __ </p> <p>Año __ __ __ </p> <p>Mes __ __ </p> <p>No sabe (-1) No contesta (-2)</p>	<div style="border: 1px solid black; padding: 5px;"> <p>SI NO SABE LA EDAD PREGUNTE EL AÑO Y CALCULE LA EDAD</p> </div>
--	--	---

<p>O.8 ¿A qué lugar fue usted a vivir la primera vez que se mudó después de los 18 años?</p> <div style="border: 1px solid black; background-color: yellow; padding: 5px; margin: 10px 0;"> <p>SI CONTESTA EN PUERTO RICO INDAGUE EN QUE MUNICIPIO. SI CONTESTA EN ESTADOS UNIDOS, INDAGUE EN QUE ESTADO. SI CONTESTA EN OTRO PAÍS EN QUE PAÍS. USE LOS CÓDIGOS DEL CENSO PARA EL MUNICIPIO Y EL ESTADO.</p> </div> <p>o8</p>	<p>En Puerto Rico en este municipio 1 Otro municipio de Puerto Rico. 2 Municipio: _____ __ __ __ En los Estados Unidos 3 Estado: _____ __ __ __ República Dominicana 4 Otro país 5</p> <p>No sabe (-1) No contesta (-2)</p> <p style="text-align: right;">o8m_2 o8e_2</p>
---	--

<p>O.9 ¿Cuántos años vivió en [lugar en O.8]?</p> <p>o9</p>	<p>Años __ __ __ </p> <p>No sabe (-1) No contesta (-2)</p>
---	--

<p>O.10 ¿A que trabajo se dedicaba principalmente cuando vivía en [lugar en O.8]?</p> <p>o10_code (variable codificada)</p>	<p>Textual: _____ __ __ </p> <p>_____</p> <p>_____</p> <p>_____</p> <p>_____</p> <p>No sabe (-1) No contesta (-2)</p>
---	---

O.10a ¿Cuántas veces vivió en los Estados Unidos tres meses o más después de los 18 años? o10a	Número de veces __ __ __ No sabe (-1) No contesta (-2)	SI ES CERO, -1 o -2 PASE A O.11
---	--	---------------------------------------

O.10b ¿Cuántos años en total vivió en los Estados Unidos? o10b	Años __ __ __ No sabe (-1) No contesta (-2)
---	---

O.10c ¿A qué edad regresó de Estados Unidos a Puerto Rico la última vez? Edad o10c_e Año o10c_a Mes o10c_m Edad calculada por CASES o10cedad	Edad __ __ __ Año __ __ __ __ Mes __ __ No sabe (-1) No contesta (-2)	SI NO SABE LA EDAD PREGUNTE EL AÑO Y CALCULE LA EDAD
---	---	--

O.10d ¿Cuál es la razón principal por la que regresó de Estados Unidos a Puerto Rico la última vez? (variable codificada) o10_code	Razones de salud 1 Razones económicas 2 Razones personales o familiares 3 Otra 4 No sabe (-1) No contesta (-2)
---	---

O.11 ¿Actualmente, pasa usted fuera de Puerto Rico tres meses o más del año, es decir que va y viene por temporadas? o11	Sí 1 No 2 No sabe (-1) No contesta (-2)	PASE A SECCIÓN P
---	--	---------------------

O.12 ¿Cuál es la razón principal para ir y venir? o12	Visita a familiares o amigos 1 Razones económicas 2 Razones de salud 3 Otra 4 No sabe (-1) No contesta (-2)
--	--

SECCIÓN P: CARACTERÍSTICAS DE LA VIVIENDA

AHORA QUISIERA HACERLE ALGUNAS PREGUNTAS ACERCA DE ESTA VIVIENDA

<p>P.1</p> <p>¿Esta vivienda es..</p> <div style="border: 1px solid black; padding: 5px; text-align: center;"> <p>LEA CADA OPCIÓN, SIES NECESARIO, HASTA OBTENER UNA RESPUESTA AFIRMATIVA</p> </div> <p>p1</p>	<p><i>una sola casa, casa de altos y bajos (dos casas) o casas duplex 1</i></p> <p><i>condominio o edificio de apartamentos 2</i></p> <p><i>residencial público 3</i></p> <p><i>apartamento encima de un garaje o en la parte de atrás de una casa 4</i></p> <p><i>Otro 5</i></p>
---	---

<p>P.2</p> <p>¿La vivienda es...</p> <div style="border: 1px solid black; padding: 5px; text-align: center;"> <p>LEA CADA OPCIÓN HASTA OBTENER UNA RESPUESTA AFIRMATIVA.</p> </div> <p>p2</p>	<p><i>SUYA Y SALDADA? 1</i></p> <p><i>SUYA Y TODAVÍA LA ESTÁ PAGANDO? 2</i></p> <p><i>RENTADA O ALQUILADA? 3</i></p> <p><i>DE OTRA PERSONA Y NO PAGA POR SU VIVIENDA? 4</i></p> <p><i>OTRO 5</i></p> <p><i>No sabe (-1)</i></p> <p><i>No contesta (-2)</i></p>	<div style="border: 1px solid black; padding: 2px; text-align: center; margin-bottom: 10px;"> <p>PASE A P.7</p> </div> <div style="border: 1px solid black; padding: 2px; text-align: center; margin-bottom: 10px;"> <p>PASE A P.12</p> </div> <div style="border: 1px solid black; padding: 2px; text-align: center;"> <p>PASE A P.13</p> </div>
--	--	---

<p>P.3</p> <p>¿Cuánto paga al mes?</p> <div style="border: 1px solid black; padding: 5px; text-align: center;"> <p>CODIFIQUE SEGÚN LA RESPUESTA. SI ENTREVISTADONO PROVEE UNA CANTIDAD EXACTA, LEA TODAS LAS OPCIONES.</p> </div> <p>p3</p>	<p><i>Menos de \$200 1</i></p> <p><i>Entre \$200 y \$300 2</i></p> <p><i>Entre \$301 y \$400 3</i></p> <p><i>Entre \$401 y \$600 4</i></p> <p><i>Más de \$600 5</i></p> <p><i>No sabe (-1)</i></p> <p><i>No contesta (-2)</i></p>
--	---

<p>P.4</p> <p>¿Cuánto tiempo le queda por pagar?</p>	<p>Meses __ __ p4_m</p> <p>Años __ __ p4_a</p> <p><i>No sabe (-1)</i></p> <p><i>No contesta (-2)</i></p>
--	--

<p>P.5</p> <p>¿A quién le debe esta deuda?</p> <p>p5</p>	<p><i>Sólo a familiares/amigos 1</i></p> <p><i>Sólo al banco 2</i></p> <p><i>Banco y familia/amigos 3</i></p> <p><i>Otro 4</i></p> <p><i>No sabe (-1)</i></p> <p><i>No contesta (-2)</i></p>
---	--

<p>P.6</p> <p>¿A quién le debe más?</p> <p>p6</p>	<p><i>A familiares/amigos 1</i></p> <p><i>Al banco 2</i></p> <p><i>Por igual al banco y a la familia/amigos 3</i></p> <p><i>Otro 4</i></p> <p><i>No sabe (-1)</i></p> <p><i>No contesta (-2)</i></p>
--	--

P.7	¿Diría que el valor de esta casa es más de \$60,000?	Sí 1	PASE A P.10
		No 2	
p7		No sabe (-1)	PASE A P.13
		No contesta (-2)	

P.8	¿Diría que el valor de esta casa es más de \$85,000?	Sí 1	PASE A P.13
		No 2	
p8		No sabe (-1)	PASE A P.13
		No contesta (-2)	

P.9	¿Diría que el valor de esta casa es más de \$125,000?	Sí 1	PASE A P.13
		No 2	
p9		No sabe (-1)	PASE A P.13
		No contesta (-2)	

P.10	¿Diría que el valor de esta casa es más de \$40,000?	Sí 1	PASE A P.13
		No 2	
p10		No sabe (-1)	PASE A P.13
		No contesta (-2)	

P.11	¿Diría que el valor de esta casa es más de \$25,000?	Sí 1	PASE A P.13
		No 2	
p11		No sabe (-1)	PASE A P.13
		No contesta (-2)	

P.12	¿Cuánto paga mensualmente de alquiler?	Menos de \$100 1	PASE A P.13
		Entre \$100 y \$200 2	
p12	<p>CODIFIQUE SEGÚN LA RESPUESTA. SI ENTREVISTADO NO PROVEE UNA CANTIDAD EXACTA, LEA TODAS LAS OPCIONES.</p>	Entre \$201 y \$400 3	PASE A P.13
		Entre \$401 y \$600 4	
		Más de \$600 5	PASE A P.13
		No sabe (-1)	
		No contesta (-2)	

P.13	¿El agua que se recibe en esta casa es de...?	ACUEDUCTO 1	PASE A P.13
		POZO 2	
p13	<p>LEA CADA OPCIÓN HASTA OBTENER UNA RESPUESTA AFIRMATIVA</p>	ACUEDUCTO RURAL 3	PASE A P.13
		CAJA DE AGUA 4	
		Otra 5	
		No sabe (-1)	
		No contesta (-2)	

<p>P.14</p> <p>¿Tiene esta casa alcantarillado o pozo séptico?</p> <p>p14</p>	<p>Alcantarillado 1</p> <p>Pozo séptico 2</p> <p>Otro 3</p> <p>No sabe (-1)</p> <p>No contesta (-2)</p>
---	---

<p>P.15</p> <p>¿Que describe mejor el material de construcción de este edificio?</p> <div style="border: 1px solid black; background-color: yellow; padding: 5px; margin: 10px 0;"> <p>LEA CADA OPCIÓN HASTA OBTENER UNA RESPUESTA AFIRMATIVA</p> </div> <p>p15</p>	<p><i>Paredes de concreto con techo de concreto 1</i></p> <p><i>Paredes de concreto con techo de madera 2</i></p> <p><i>Paredes de madera con cimientos de concreto 3</i></p> <p><i>Paredes de madera con cimientos de pilotes de madera 4</i></p> <p><i>Otro 6</i></p> <p>No sabe (-1)</p> <p>No contesta (-2)</p>
---	---

<p>P.16</p> <p>¿Cuántos dormitorios tiene esta casa?</p> <p>p16</p>	<p>Número de dormitorios __ __ </p> <p>No sabe (-1)</p> <p>No contesta (-2)</p>
---	--

<p>P.17</p> <p>¿Cuántos cuartos tiene esta casa, incluyendo los dormitorios y sin contar el baño y la cocina?</p> <p>p17</p>	<p>Número de cuartos __ __ </p> <p>No sabe (-1)</p> <p>No contesta (-2)</p>
--	--

<p>P.18</p> <p>¿Tiene esta vivienda facilidades completas de cocina, es decir, tiene fregadero con agua por tubería, una estufa y una nevera?</p> <div style="border: 1px solid black; background-color: yellow; padding: 5px; margin: 10px 0;"> <p>SI LA COCNA LE FALTA ALGUNAS DE ESTAS FACILIDADES, CODIFIQUE COMO NO. TIENE FACILIDADES COMPLETAS.</p> </div> <p>p18</p>	<p><i>SÍ, TIENE FACILIDADES COMPLETAS 1</i></p> <p><i>No, NO TIENE FACILIDADES COMPLETAS 2</i></p> <p>No sabe (-1)</p> <p>No contesta (-2)</p>
--	--

<p>P.19</p> <p>¿Qué tipo de combustible se usa para cocinar en esta casa?</p> <div style="border: 1px solid black; background-color: yellow; padding: 5px; margin: 10px 0;"> <p>DEJE QUE EL ENTREVISTADO(A) CONTESTE ESPONTÁNEAMENTE Y SI NO SABE LEA CADA OPCIÓN HASTA OBTENER UNA RESPUESTA AFIRMATIVA.</p> </div> <p>p19</p>	<p>Gas por tubería 1</p> <p>Gas fluido 2</p> <p>Electricidad 3</p> <p>Carbón o leña 4</p> <p>Otro 5</p> <p>No sabe (-1)</p> <p>No contesta (-2)</p>
---	---

P.20 ¿Esta vivienda tiene inodoro dentro de la vivienda, fuera de la vivienda o no tiene inodoro? p20	Sí, tiene dentro de la vivienda 1 Sí, tiene fuera de la vivienda 2 No tiene 3 No sabe (-1) No contesta (-2)
--	---

P.21 ¿Tiene este vivienda.. <div style="border: 1px solid black; background-color: yellow; padding: 5px; width: fit-content;"> LEA CADA OPCIÓN Y MARQUE SI O NO EN CADA UNA </div>	<table style="width: 100%; border-collapse: collapse;"> <thead> <tr> <th style="width: 80%;"></th> <th style="width: 5%;">Sí</th> <th style="width: 5%;">No</th> <th style="width: 5%;">No sabe</th> <th style="width: 5%;">No contesta</th> </tr> </thead> <tbody> <tr> <td><i>LAVADORA DE ROPA</i> p21b</td> <td style="text-align: center;">1</td> <td style="text-align: center;">2</td> <td style="text-align: center;">-1</td> <td style="text-align: center;">-2</td> </tr> <tr> <td><i>SECADORA DE ROPA</i> p21c</td> <td style="text-align: center;">1</td> <td style="text-align: center;">2</td> <td style="text-align: center;">-1</td> <td style="text-align: center;">-2</td> </tr> <tr> <td><i>CALENTADOR DE AGUA</i> p21d</td> <td style="text-align: center;">1</td> <td style="text-align: center;">2</td> <td style="text-align: center;">-1</td> <td style="text-align: center;">-2</td> </tr> <tr> <td><i>TELÉFONO</i> p21g</td> <td style="text-align: center;">1</td> <td style="text-align: center;">2</td> <td style="text-align: center;">-1</td> <td style="text-align: center;">-2</td> </tr> <tr> <td><i>AIRE ACONDICIONADO (AL MENOS UNO)</i> p21j</td> <td style="text-align: center;">1</td> <td style="text-align: center;">2</td> <td style="text-align: center;">-1</td> <td style="text-align: center;">-2</td> </tr> </tbody> </table>		Sí	No	No sabe	No contesta	<i>LAVADORA DE ROPA</i> p21b	1	2	-1	-2	<i>SECADORA DE ROPA</i> p21c	1	2	-1	-2	<i>CALENTADOR DE AGUA</i> p21d	1	2	-1	-2	<i>TELÉFONO</i> p21g	1	2	-1	-2	<i>AIRE ACONDICIONADO (AL MENOS UNO)</i> p21j	1	2	-1	-2
	Sí	No	No sabe	No contesta																											
<i>LAVADORA DE ROPA</i> p21b	1	2	-1	-2																											
<i>SECADORA DE ROPA</i> p21c	1	2	-1	-2																											
<i>CALENTADOR DE AGUA</i> p21d	1	2	-1	-2																											
<i>TELÉFONO</i> p21g	1	2	-1	-2																											
<i>AIRE ACONDICIONADO (AL MENOS UNO)</i> p21j	1	2	-1	-2																											

P.22 ¿Ha notado usted la presencia de cucarachas en su casa durante el último año?¿Diría usted frecuentemente, algunas veces o nunca? p22	Frecuentemente 1 Algunas veces 2 Nunca 3 No sabe (-1) No contesta (-2)
--	--

SECCIÓN Q: PROPIEDADES

AHORA QUISIERA HACERLE ALGUNAS PREGUNTAS SOBRE SUS PROPIEDADES

<p>Q.1</p> <p>Sin contar su residencia principal, cuántas otras casas, terrenos o propiedades tiene usted (o su cónyuge)?</p> <p>q1</p>	<p>Número de propiedades __ __ </p> <p>No sabe (-1)</p> <p>No contesta (-2)</p>	<div style="border: 1px solid black; padding: 5px; width: fit-content; margin: auto;"> SI CODIFICA 00, -1 ó -2 PASE A Q.24 </div>
--	--	---

<p>Q.2</p> <p>Sin contar su residencia principal, ¿diría usted que el valor total de sus propiedades es más de \$200,000?</p> <p>q2</p>	<p>Sí 1</p> <p>No 2</p> <p>No sabe (-1)</p> <p>No contesta (-2)</p>	<div style="border: 1px solid black; padding: 5px; width: fit-content; margin: auto;"> PASE A Q.5 </div> <div style="border: 1px solid black; padding: 5px; width: fit-content; margin: auto; margin-top: 10px;"> PASE A Q.7 </div>
--	---	---

<p>Q.3</p> <p>¿Diría usted que el valor total de sus propiedades es más de \$400,000?</p> <div style="background-color: yellow; border: 1px solid black; padding: 5px; margin-top: 10px; text-align: center;"> ENTREVISTADOR: SI NECESARIO A CLARIFICAR: SIN CONTAR SU RESIDENCIA PRINCIPAL </div> <p>q3</p>	<p>Sí 1</p> <p>No 2</p> <p>No sabe (-1)</p> <p>No contesta (-2)</p>	<div style="border: 1px solid black; padding: 5px; width: fit-content; margin: auto;"> PASE A Q.7 </div>
---	---	--

<p>Q.4</p> <p>¿Diría usted que el valor total de sus propiedades es más de \$500,000?</p> <div style="background-color: yellow; border: 1px solid black; padding: 5px; margin-top: 10px; text-align: center;"> ENTREVISTADOR: SI NECESARIO A CLARIFICAR: SIN CONTAR SU RESIDENCIA PRINCIPAL </div> <p>q4</p>	<p>Sí 1</p> <p>No 2</p> <p>No sabe (-1)</p> <p>No contesta (-2)</p>	<div style="border: 1px solid black; padding: 5px; width: fit-content; margin: auto;"> PASE A Q.7 </div>
---	---	--

<p>Q.5</p> <p>¿Diría usted que el valor total de sus propiedades es más de \$100,000?</p> <div style="background-color: yellow; border: 1px solid black; padding: 5px; margin-top: 10px; text-align: center;"> ENTREVISTADOR: SI NECESARIO A CLARIFICAR: SIN CONTAR SU RESIDENCIA PRINCIPAL </div> <p>q5</p>	<p>Sí 1</p> <p>No 2</p> <p>No sabe (-1)</p> <p>No contesta (-2)</p>	<div style="border: 1px solid black; padding: 5px; width: fit-content; margin: auto;"> PASE A Q.7 </div> <div style="border: 1px solid black; padding: 5px; width: fit-content; margin: auto; margin-top: 10px;"> PASE A Q.7 </div>
---	---	---

<p>Q.6</p> <p>¿Diría usted que el valor total de sus propiedades es más de \$50,000?</p> <div style="background-color: yellow; border: 1px solid black; padding: 5px; margin-top: 10px; text-align: center;"> ENTREVISTADOR: SI NECESARIO A CLARIFICAR: SIN CONTAR SU RESIDENCIA PRINCIPAL </div> <p>q6</p>	<p>Sí 1</p> <p>No 2</p> <p>No sabe (-1)</p> <p>No contesta (-2)</p>	
--	---	--

AHORA QUISIERA HACERLE ALGUNAS PREGUNTAS ACERCA DE SU(S) PROPIEDAD(ES) QUE NO ES(SEAN) SU RESIDENCIA PRINCIPAL

SI EN LA PREGUNTA Q.1 SE CODIFICO 1, se debe de hacer las siguientes preguntas en forma singular. SI EN LA PREGUNTA Q.1 SE CODIFICO 2 ó mas, se debe formular las preguntas en plural.

Q.7	Q.8	Q.9	Q.10	Q.11
<p>¿Quién es el dueño de esa(s) propiedad(es)?</p> <p>Entrevistado 1 Cónyuge 2 Entrevistado y Cónyuge .. 3 Entrevistado y Otra(s) Persona(s) 4</p> <p>No sabe (-1) No contesta (-2)</p> <p>q7</p>	<p>¿Está completamente pagada esa(s) propiedad(es) o tiene deudas pendientes?</p> <p>Deudas pendientes 1</p> <p>Está pagada 2 No sabe (-1) No contesta (-2)</p> <p align="center">SI CODIFICO 2, -1 ó -2 PASE A Q.12</p> <p>q8</p>	<p>¿Cuánto paga mensualmente por esa(s) propiedad(es)?</p> <p>q9</p> <p align="center">SI NO SABE LA CANTIDAD EXACTA PREGUNTE POR LA CATEGORÍA.</p> <p>q9a</p> <p>Menos de \$100 1 Entre \$100 y \$174 2 Entre \$175 y \$249 3 Entre \$250 y \$349 4 Entre \$350 y \$499 5 Entre \$500 y \$749 6 \$750 o más 7</p> <p>No sabe (-1) No contesta (-2)</p> <p align="center">SI CODIFICO -1 ó -2 PASE A Q.12</p>	<p>¿Cuánto tiempo le queda por pagar esa(s) propiedad(es)?</p> <p>Años ____ ____ q10_a</p> <p>Meses ____ ____ q10_m</p> <p>No sabe (-1) No contesta (-2)</p>	<p>¿A quién le debe la(s) deuda(s) de esta(s) propiedad(es)?</p> <p>q11</p> <p>Sólo familiares/amigos 1 Sólo al banco 2 Otro 3 Banco y familia/amigos 4</p> <p>No sabe (-1) No contesta (-2)</p>
PROPIETARIO	DEUDAS PROPIEDAD	PAGO MENSUAL	AÑOS / MESES	A QUIEN DEBE
_	_	\$ _ _ _ _ _ _ _ _ _ _	_ _ _ _ _ _ _ _	_ _ _ _

Q.12	Q.13	Q.14	Q.15	Q.16	Q.17
Durante el año pasado, ¿esta(s) propiedad (es) le(s) generó ingresos a usted o a su cónyuge?	¿Diría usted que esa(s) propiedad(es) le(s) generó ingresos de más de \$10,000?	¿Diría usted que esa(s) propiedad(es) le(s) generó ingresos de más de \$20,000?	¿Diría usted que esa(s) propiedad(es) le(s) generó ingresos de más de \$50,000?	¿Diría usted que esa(s) propiedad(es) le(s) generó ingresos de más de \$5,000?	¿Diría usted que esa(s) propiedad(es) le(s) generó ingresos de más de \$1,000?
Sí 1	Sí 1	Sí 1	Sí 1	Sí 1	Sí 1
No 2	No 2	No 2	No 2	No 2	No 2
No sabe (-1)	No sabe (-1)	No sabe (-1)	No sabe (-1)	No sabe (-1)	No sabe (-1)
No contesta (-2)	No contesta (-2)	No contesta (-2)	No contesta (-2)	No contesta (-2)	No contesta (-2)
SI CODIFICO 2, -1 ó -2 PASE A Q.18	SI CODIFICO 2 PASE A Q.16 SI CODIFICO -1 ó -2 PASE A Q.18	SI CODIFICO 2, -1 ó -2 PASE A Q.18	SI CODIFICO 2, -1 ó -2 PASE A Q.18	SI CODIFICO 1, -1 ó -2 PASE A Q.18	
INGRESOS	INGRESOS	INGRESOS	INGRESOS	INGRESOS	INGRESOS
_____ q12	_____ q13	_____ q14	_____ q15	_____ q16	_____ q17

Q.18	Q.19	Q.20	Q.21	Q.22	Q.23
Durante el año pasado, ¿esta(s) propiedad (es) le(s) generó gastos a usted o a su cónyuge?	¿Diría usted que esa(s) propiedad(es) le(s) generó gastos de más de \$10,000?	¿Diría usted que esa(s) propiedad(es) le(s) generó gastos de más de \$20,000?	¿Diría usted que esa(s) propiedad(es) le(s) generó gastos de más de \$50,000?	¿Diría usted que esa(s) propiedad(es) le(s) generó gastos de más de \$5,000?	¿Diría usted que esa(s) propiedad(es) le(s) generó gastos de más de \$1,000?
Sí 1	Sí 1	Sí 1	Sí 1	Sí 1	Sí 1
No 2	No 2	No 2	No 2	No 2	No 2
No sabe (-1)	No sabe (-1)	No sabe (-1)	No sabe (-1)	No sabe (-1)	No sabe (-1)
No contesta (-2)	No contesta (-2)	No contesta (-2)	No contesta (-2)	No contesta (-2)	No contesta (-2)
SI CODIFICO 2, -1 ó -2 PASE A Q.24	SI CODIFICO 2 PASE A Q.22 SI CODIFICO 8 -1 ó -2 PASE A Q.24	SI CODIFICO 2, -1 ó -2 PASE A Q.24	SI CODIFICO 2, -1 ó -2 PASE A Q.24	SI CODIFICO 1, -1 ó -2 PASE A Q.24	
GASTOS	GASTOS	GASTOS	GASTOS	GASTOS	GASTOS
_____ q18	_____ q19	_____ q20	_____ q21	_____ q22	_____ q23

AHORA QUISIERA HACERLE ALGUNAS PREGUNTAS SOBRE OTROS BIENES QUE USTED PUEDA POSEER

<p>Q.24 ¿Posee usted cuentas de banco de cheques o cuentas corrientes?</p> <p>q24</p>	<p>Sí 1</p> <p>No 2</p> <p>No sabe (-1)</p> <p>No contesta (-2)</p>	<p>PASE A Q.30</p>
<p>Q.25 ¿Diría usted que el valor total de esas cuentas de banco es más de \$30,000?</p> <p>q25</p>	<p>Sí 1</p> <p>No 2</p> <p>No sabe (-1)</p> <p>No contesta (-2)</p>	<p>PASE A Q.28</p> <p>PASE A Q.30</p>
<p>Q.26 ¿Diría usted que el valor total de esas cuentas de banco es más de \$50,000?</p> <p>q26</p>	<p>Sí 1</p> <p>No 2</p> <p>No sabe (-1)</p> <p>No contesta (-2)</p>	<p>PASE A Q.30</p>
<p>Q.27 ¿Diría usted que el valor total de esas cuentas de banco es más de \$75,000?</p> <p>q27</p>	<p>Sí 1</p> <p>No 2</p> <p>No sabe (-1)</p> <p>No contesta (-2)</p>	<p>PASE A Q.30</p>
<p>Q.28 ¿Diría usted que el valor total de esas cuentas de banco es más de \$15,000?</p> <p>q28</p>	<p>Sí 1</p> <p>No 2</p> <p>No sabe (-1)</p> <p>No contesta (-2)</p>	<p>PASE A Q.30</p> <p>PASE A Q.30</p>
<p>Q.29 ¿Diría usted que el valor total de esas cuentas de banco es más de \$5,000?</p> <p>q29</p>	<p>Sí 1</p> <p>No 2</p> <p>No sabe (-1)</p> <p>No contesta (-2)</p>	
<p>Q.30 ¿Posee usted acciones?</p> <p>q30</p>	<p>Sí 1</p> <p>No 2</p> <p>No sabe (-1)</p> <p>No contesta (-2)</p>	<p>PASE A Q.36</p>

Q.31 ¿Diría usted que el valor total de sus acciones es más de \$30,000?	Sí 1	PASE A Q.34
	No 2	
q31	No sabe (-1)	PASE A Q.36
	No contesta (-2)	

Q.32 ¿Diría usted que el valor total de sus acciones es más de \$50,000?	Sí 1	PASE A Q.36
	No 2	
q32	No sabe (-1)	PASE A Q.36
	No contesta (-2)	

Q.33 ¿Diría usted que el valor total de sus acciones es más de \$75,000?	Sí 1	PASE A Q.36
	No 2	
q33	No sabe (-1)	PASE A Q.36
	No contesta (-2)	

Q.34 ¿Diría usted que el valor total de sus acciones es más de \$15,000?	Sí 1	PASE A Q.36
	No 2	
q34	No sabe (-1)	PASE A Q.36
	No contesta (-2)	

Q.35 ¿Diría usted que el valor total de sus acciones es más de \$5,000?	Sí 1	PASE A Q.36
	No 2	
q35	No sabe (-1)	PASE A Q.36
	No contesta (-2)	

Q.36 ¿Posee usted cuentas de ahorro o certificados de depósito?	Sí 1	PASE A Q.42
	No 2	
q36	No sabe (-1)	PASE A Q.42
	No contesta (-2)	

Q.37 ¿Diría usted que el valor total de sus certificados de depósito o cuentas de ahorro es más de \$30,000?	Sí 1	PASE A Q.40
	No 2	
q37	No sabe (-1)	PASE A Q.42
	No contesta (-2)	

Q.38 ¿Diría usted que el valor total de sus certificados de depósito o cuentas de ahorro es más de \$50,000? q38	Sí 1 No 2 No sabe (-1) No contesta (-2)	<div style="border: 1px solid black; padding: 5px; text-align: center;">PASE A Q.42</div>
--	--	---

Q.39 ¿Diría usted que el valor total de sus certificados de depósito o cuentas de ahorro es más de \$75,000? q39	Sí 1 No 2 No sabe (-1) No contesta (-2)	<div style="border: 1px solid black; padding: 5px; text-align: center;">PASE A Q.42</div>
--	--	---

Q.40 ¿Diría usted que el valor total de sus certificados de depósito o cuentas de ahorro es más de \$15,000? q40	Sí 1 No 2 No sabe (-1) No contesta (-2)	<div style="border: 1px solid black; padding: 5px; text-align: center;">PASE A Q.42</div>
		<div style="border: 1px solid black; padding: 5px; text-align: center;">PASE A Q.42</div>

Q.41 ¿Diría usted que el valor total de sus certificados de depósito o cuentas de ahorro es más de \$5,000? q41	Sí 1 No 2 No sabe (-1) No contesta (-2)
---	--

Q.42 ¿Cuántos automóviles o carros posee usted? q42	Número de automóviles __ __ No posee 00 No sabe (-1) No contesta (-2)	<div style="border: 1px solid black; padding: 5px; text-align: center;"> SI INDICO CERO, NO POSEE O NO SABE O NO CONTESTA PASE A Q.44 </div>
---	--	---

Q.43 ¿Cuánto cree usted que le darían por esos carros si los vendiera? q43	Menos de \$5,000 1 Entre \$5,000 y \$9,999 2 Más de \$10,000 3 No sabe (-1) No contesta (-2)
--	--

AHORA QUISIERA HACERLE ALGUNAS PREGUNTAS SOBRE SUS DEUDAS

Q.44 ¿Tiene usted otras deudas pendientes, como préstamos personales u otros? q44	Sí 1 No 2	PASE A SECCIÓN R
	No sabe (-1) No contesta (-2)	

Q.45 ¿Diría usted que esas otras deudas suman más de \$5,000? q45	Sí 1 No 2	PASE A Q.48
	No sabe (-1) No contesta (-2)	PASE A SECCIÓN R

Q.46 ¿Diría usted que esas otras deudas suman más de \$10,000? q46	Sí 1 No 2	PASE A SECCIÓN R
	No sabe (-1) No contesta (-2)	

Q.47 ¿Diría usted que esas otras deudas suman más de \$15,000? q47	Sí 1 No 2	PASE A SECCIÓN R
	No sabe (-1) No contesta (-2)	

Q.48 ¿Diría usted que esas otras deudas suman más de \$3,000? q48	Sí 1 No 2	PASE A SECCIÓN R
	No sabe (-1) No contesta (-2)	PASE A SECCIÓN R

Q.49 ¿Diría usted que esas otras deudas suman más de \$1,000? q49	Sí 1 No 2
	No sabe (-1) No contesta (-2)

SECCIÓN R RAZA

VOY A HACERLE UNA SERIE DE PREGUNTAS SOBRE EL COLOR DE LA PIEL. EN PUERTO RICO TENEMOS MUCHA MEZCLA Y NOS GUSTARÍA SABER SI:

<p>R.1</p> <p>¿Se ha sentido alguna vez discriminado por el color de su piel, frecuentemente, algunas veces o nunca?</p> <p>r1</p>	<p><i>FRECUENTEMENTE</i> 1</p> <p><i>ALGUNAS VECES</i> 2</p> <p><i>NUNCA</i> 3</p> <p>No sabe (-1)</p> <p>No contesta (-2)</p>
<p>R.2</p> <p>De tener que clasificarse en una de las siguientes categorías, ¿en qué categoría se clasificaría usted? ¿Negro(a), mulato(a), trigueño(a), blanco(a), mestizo(a) u otra categoría?</p> <div style="border: 1px solid black; background-color: yellow; padding: 5px; margin-top: 10px;"> <p>(Trigueño :se refiere a la mezcla de blanco y negro; Mestizo se refiere a la mezcla de indio y blanco.)</p> </div> <p>r2</p>	<p><i>NEGRO(A)</i> 1</p> <p><i>MULATO(A), MEZCLADO(A) O TRIGUEÑO (BLANCO O NEGRO)</i> 2</p> <p><i>BLANCO(A)</i> 3</p> <p><i>MESTIZO(A) (INDIO CON BLANCO)</i> 4</p> <p><i>OTRA</i> 5</p> <p>No sabe (-1)</p> <p>No contesta (-2)</p>

SECCIÓN S: MALTRATO

NO HAGALAS PREGUNTAS DE ESTA SECCIÓN SI ALGUNA OTRA PERSONA ADEMÁS DEL ENTREVISTADO(A) SE ENCUENTRA PRESENTE

VOY A HACERLE UNA SERIE DE PREGUNTAS SOBRE SU RELACIÓN CON LAS PERSONAS QUE LE RODEAN Y LA ACTITUD QUE MANIFIESTAN HACIA USTED

<p>S. (pre)</p> <p>Determina si contestó la sección S: Maltrato</p> <p>Sint</p>	<p>Sí 1</p> <p>No 2</p> <div style="border: 2px solid black; padding: 2px; display: inline-block;">Pase a Sección T</div>	
<p>S.1</p> <p>En el último año, ¿alguna de las personas que le rodea le ha gritado sin razón?</p> <p>Sí 1</p> <p>No 2</p> <p>No sabe (-1)</p> <p>No contesta (-2)</p> <p>s1</p>	<div style="border: 2px solid black; padding: 5px; text-align: center;">PASE A S.3</div>	<p>S.2</p> <p>¿Con qué frecuencia?</p> <p>Todos los días de la semana 1</p> <p>2 ó 3 veces a la semana 2</p> <p>Una vez a la semana 3</p> <p>2 ó 3 veces al mes 4</p> <p>Una vez al mes o menos 5</p> <p>No sabe (-1)</p> <p>No contesta (-2)</p> <p>s2</p>
<p>S.3</p> <p>En el último año, ¿alguna de las personas que le rodea le ha llamado con algún nombre o apodo que a usted no le guste?</p> <p>Sí 1</p> <p>No 2</p> <p>No sabe (-1)</p> <p>No contesta (-2)</p> <p>s3</p>	<div style="border: 2px solid black; padding: 5px; text-align: center;">PASE A S.5</div>	<p>S.4</p> <p>¿Con qué frecuencia?</p> <p>Todos los días de la semana 1</p> <p>2 ó 3 veces a la semana 2</p> <p>Una vez a la semana 3</p> <p>2 ó 3 veces al mes 4</p> <p>Una vez al mes o menos 5</p> <p>No sabe (-1)</p> <p>No contesta (-2)</p> <p>s4</p>
<p>S.5</p> <p>En el último año, ¿alguna de las personas que le rodea ha usado o manejado su dinero sin seguir sus instrucciones?</p> <p>Sí 1</p> <p>No 2</p> <p>No sabe (-1)</p> <p>No contesta (-2)</p> <p>s5</p>	<div style="border: 2px solid black; padding: 5px; text-align: center;">PASE A S.7</div>	<p>S.6</p> <p>¿Con qué frecuencia?</p> <p>Todos los días de la semana 1</p> <p>2 ó 3 veces a la semana 2</p> <p>Una vez a la semana 3</p> <p>2 ó 3 veces al mes 4</p> <p>Una vez al mes o menos 5</p> <p>No sabe (-1)</p> <p>No contesta (-2)</p> <p>s6</p>
<p>S.7</p> <p>En el último año, ¿alguna de las personas que le rodea le ha amenazado por no hacer lo que ellos quieren que usted haga?</p> <p>Sí 1</p> <p>No 2</p> <p>No sabe (-1)</p> <p>No contesta (-2)</p> <p>s7</p>	<div style="border: 2px solid black; padding: 5px; text-align: center;">PASE A S.9</div>	<p>S.8</p> <p>¿Con qué frecuencia?</p> <p>Todos los días de la semana 1</p> <p>2 ó 3 veces a la semana 2</p> <p>Una vez a la semana 3</p> <p>2 ó 3 veces al mes 4</p> <p>Una vez al mes o menos 5</p> <p>No sabe (-1)</p> <p>No contesta (-2)</p> <p>s8</p>

<p>S.9 En el último año, ¿alguna de las personas que le rodea le ha golpeado o abofeteado?</p> <p>Sí 1</p> <p>No 2</p> <p>No sabe (-1)</p> <p>No contesta (-2)</p> <p>s9</p>	<div style="border: 1px solid black; padding: 5px; width: fit-content; margin: auto;">PASE A S11</div>	<p>S.10 ¿Con qué frecuencia?</p> <p>Todos los días de la semana 1</p> <p>2 ó 3 veces a la semana 2</p> <p>Una vez a la semana 3</p> <p>2 ó 3 veces al mes 4</p> <p>Una vez al mes o menos 5</p> <p>No sabe (-1)</p> <p>No contesta (-2)</p> <p>s10</p>
<p>S.11 En el último año, ¿alguna de las personas que le rodea lo ha sacudido o jamaqueado de forma violenta?</p> <p>Sí 1</p> <p>No 2</p> <p>No sabe (-1)</p> <p>No contesta (-2)</p> <p>s11</p>	<div style="border: 1px solid black; padding: 5px; width: fit-content; margin: auto;">PASE A S.13</div>	<p>S.12 ¿Con qué frecuencia?</p> <p>Todos los días de la semana 1</p> <p>2 ó 3 veces a la semana 2</p> <p>Una vez a la semana 3</p> <p>2 ó 3 veces al mes 4</p> <p>Una vez al mes o menos 5</p> <p>No sabe (-1)</p> <p>No contesta (-2)</p> <p>s12</p>
<p>S.13 En el último año, ¿alguna de las personas que le rodea le ha robado dinero o alguna pertenencia importante para usted?</p> <p>Sí 1</p> <p>No 2</p> <p>No sabe (-1)</p> <p>No contesta (-2)</p> <p>s13</p>	<div style="border: 1px solid black; padding: 5px; width: fit-content; margin: auto;">PASE A SECCION T</div>	<p>S.14 ¿Con qué frecuencia?</p> <p>Todos los días de la semana 1</p> <p>2 ó 3 veces a la semana 2</p> <p>Una vez a la semana 3</p> <p>2 ó 3 veces al mes 4</p> <p>Una vez al mes o menos 5</p> <p>No sabe (-1)</p> <p>No contesta (-2)</p> <p>s14</p>

SECCIÓN T: SEXUALIDAD

AHORA QUISIERA HACERLE UNA SERIE DE PREGUNTAS SOBRE SEXUALIDAD. LA SEXUALIDAD ES UNA PARTE NATURAL E IMPORTANTE EN TODAS LAS ETAPAS DE NUESTRA VIDA. RECUERDE QUE SUS RESPUESTAS SE TRATARAN CON ABSOLUTA CONFIDENCIALIDAD

<p>T.1</p> <p>Con todo respeto le pregunto:</p> <p>En el último año, ¿ha mantenido usted algún tipo de actividad sexual con una pareja?</p> <p>t1</p>	<p>Sí 1</p> <p>No 2</p> <p>No sabe (-1)</p> <p>No contesta (-2)</p> <div style="border: 1px solid black; padding: 5px; display: inline-block; margin-top: 10px;">PASE A T.3</div>
<p>T.2</p> <p>¿Con qué frecuencia ha mantenido alguna actividad sexual con una pareja?</p> <p>t2</p>	<p>2 ó 3 veces a la semana 1</p> <p>Una vez a la semana 2</p> <p>2 ó 3 veces al mes 3</p> <p>Una vez al mes o menos 4</p> <p>No sabe (-1)</p> <p>No contesta (-2)</p>
<p>T.3</p> <p>¿Cuán satisfecho diría que está con su nivel de actividad sexual? Diría usted que está muy satisfecho, satisfecho o nada satisfecho con su nivel de actividad sexual?</p> <p>t3</p>	<p>Muy satisfecho 1</p> <p>Satisfecho 2</p> <p>Nada satisfecho 3</p> <p>No sabe (-1)</p> <p>No contesta (-2)</p>

SECCIÓN U: MEDIDAS ANTROPOMÉTRICAS

ENTREVISTADOR: AHORA COMENZAREMOS LA SECCIÓN DE MEDIDAS ANTROPOMÉTRICAS. SI EL ENTREVISTADO NO PUEDE HACER ESTA SECCIÓN PORQUE ESTA ENCAMADO, ESTA EN SILLA DE RUEDAS, SE REHÚSA O ENTIENDES QUE NO DEBE COMPLETARLA CODIFIQUE 1 Y PASE A LA SECCIÓN V. DE LO CONTRARIO CODIFIQUE 2 Y COMIENZE LA SECCIÓN DE MEDIDAS

¿SE REALIZÓ LA SECCIÓN DE MEDIDAS ANTROPOMÉTRICAS? **uint**
 No se realizó1
 Sí se realizó.....2

ENTREVISTADOR: ASEGURESE DE QUE EL ÁREA DONDE VA A TRABAJAR ESTE LIBRE DE TODO OBSTÁCULOS QUE PONGA EN PELIGRO LA SEGURIDAD DEL ENTREVISTADO. ASEGURESE QUE TENGA TODOS LOS MATERIALES LISTOS.

AHORA VAMOS A PASAR A UNA PARTE MAS DINÁMICA DE LA ENTREVISTA. LA SIGUIENTE SECCIÓN ES MUY IMPORTANTE Y DURANTE LOS PRÓXIMOS MINUTOS ESTAREMOS REALIZANDO ALGUNOS EJERCICIOS Y LE TOMAREMOS ALGUNAS MEDIDAS DEL CUERPO. LE HARÉ LAS MEDIDAS EN EL SIGUIENTE ORDEN : ESTATURA; CINTURA, CADERA, ALTURA DE LA RODILLA, PESO, HABILIDAD DE PARARSE EN UN SOLO PIE, Y LE TOMARE EL TIEMPO QUE TARDA LEVANTARSE DE LA SILLA Y COMENZAR A CAMINAR.

ESTATURA

Materiales e instrucciones

1. Necesita el estadiómetro para esta medición.
2. La medición se realiza estando la persona de pie contra la superficie de la pared y usando el estadiómetro.
3. Las personas deben de quitarse los zapatos, cualquier media gruesa que tengan y peinetas que tengan en su cabello.
4. Las personas deben pararse completamente derecho, relajado, mirando hacia el frente y con las palmas de las manos tocando los muslos al contado.
5. Prepare el estadiómetro y asegurese de que haya un objeto solido al lado, tal como una silla o una mesa, de manera que el entrevistado pueda usarlo de apoyo mientras se toman las medidas.
6. Si el entrevistado no se puede mantenerse de pie o apoyarse de la pared debido a su debilidad o uso de algún aparato, pase a la próxima categoría de medición y registre esta información.

U.1

Ahora me gustaría medir su estatura. Estaré usando un estadiómetro, que es un aparato con una cinta métrica larga que se usa para obtener la medida exacta de la estatura.

¿Se logró tomar la medición? **u1_1**

Si 1
 No 2

u1_p

Altura en pulgadas |____|____|

u1_3

Razón para no hacer la medida |____|

Se trató de tomar la medida, pero no se pudo 1
 No se hizo medida por condición de salud 2
 El entrevistado rehusó 3
 Persona postrada o en silla de ruedas, no se hizo medida . 4
 Persona utiliza andador, bastón u otro artefacto, no se hizo medida 5
 Otra razón por la cual no se hizo la medición 9

Comentarios

CIRCUNFERENCIA DE LA CINTURA

Materiales e instrucciones

1. Pídale al entrevistado que mantenga de pie y asegúrese de que haya un objeto sólido al lado de manera que el entrevistado pueda usarlo de apoyo mientras se toman las medidas.
2. Necesita la cinta métrica para esta medición.
3. Asegúrese que el entrevistado tenga puesta una sola prenda de vestir.
4. Asegúrese que la cinta métrica esté situada a la misma altura alrededor del entrevistado.
5. Coloque la punta de la cinta al nivel de la cintura en el costado del entrevistado y pídale a este que la aguante.
6. Camine con la cinta alrededor del entrevistado y haga que él/ella aguante la cinta al otro lado.
7. En el caso de obesidad extrema, donde el ombligo está debajo del nivel del hueso púbico, mida el contorno del ombligo donde debería estar el ombligo.

U.2

Ahora le voy a tomar la medida de la cintura.

¿Se logró tomar la medición? u2_1

Si 1
 No 2

u2_p

Circunferencia de la cintura en pulgadas . |_____|_____|

u2_3

Razón para no hacer la medida |_____|

- Se trató de tomar la medida, pero no se pudo 1
 No se hizo medida por condición de salud 2
 El entrevistado rehusó 3
 Persona postrada o en silla de ruedas, no se hizo medida . 4
 Persona utiliza andador, bastón u otro artefacto, no se hizo medida 5
 Otra razón por la cual no se hizo la medición 9

Comentarios

CIRCUNFERENCIA DE LA CADERA

Materiales e instrucciones

1. Necesita la cinta métrica para esta medición.
2. Pídale al entrevistado que se pare derecho.
3. Mida la cadera en el punto que está a la mitad de la distancia entre la cresta iliaca y el trocánter mayor.
4. Pídale al entrevistado que haga girar la pierna hacia afuera y marque mentalmente el lugar exacto en que debe ocurrir la medición.

U.3

La siguiente medición es similar a la anterior pero en lugar de la cintura le está midiendo la circunferencia de la caderas.

¿Se logró tomar la medición? u3_1

Si 1
 No 2

u3_p

Circunferencia de la cadera en pulgadas . . |_____|_____|

u3_3

Razón para no hacer la medida |_____|

Se trató de tomar la medida, pero no se pudo 1
 No se hizo medida por condición de salud 2
 El entrevistado rehusó 3
 Persona postrada o en silla de ruedas, no se hizo medida . 4
 Persona utiliza andador, bastón u otro artefacto, no se hizo medida 5
 Otra razón por la cual no se hizo la medición 9

Comentarios

PESO

Materiales de instrucciones

1. Necesita la pesa para esta medición.
2. Las personas deberán de quitarse los zapatos.
3. El pesaje se realiza cuando la persona esta de pie en la balanza sin que aplique presión para apoyarse.

U.4

Ahora lo pesaré.

¿Se logró tomar la medición? **u4_1**

Si 1
No 2

u4_1

Peso en libras |____|____|____|

u4_3

Razón para no hacer la medida |____|

Se trató de tomar la medida, pero no se pudo 1
No se hizo medida por condición de salud 2
El entrevistado rehusó 3
Persona postrada o en silla de ruedas, no se hizo medida . 4
Persona utiliza andador, bastón u otro artefacto, no se hizo
medida 5
Otra razón por la cual no se hizo la medición 9

Ver Variables calculadas

bmi, rbmi (Índice de masa corporal)

Comentarios

ALTURA DE LA RODILLA

Materiales e instrucciones

1. Necesita el estadiómetro para esta medición.
2. Las personas deberán de quitarse los zapatos.
3. Si el individuo tiene un impedimento físico en la pierna debido a una operación, accidente o de nacimiento, la pierna ilesa deber usarse para la medición, sin embargo, deberá tomar nota en la sección de comentarios que el entrevistado tiene un impedimento físico y hasta que punto la pierna es, por ejemplo, más corta que la otra, prótesis, etc.
4. Pídale al (a la) participante que se siente para tomar esta medida.
5. Mida la altura de la rodilla desde el medio de la rótula hasta la superficie del piso (a lo largo del costado de la pierna).

U.5

Ahora me gustaría medir la altura de la rodilla de y usaremos nuevamente el estadiómetro, el mismo aparato que usé para medir su altura. Por favor, siéntese en esta silla y quítese un zapato para poder medir la altura de su rodilla.

¿Se logró tomar la medición? u5_1

- Si 1
No 2

u5_p

Altura de la rodilla en pulgadas |____|____|

u5_3

Razón para no hacer la medida |____|

- Se trató de tomar la medida, pero no se pudo 1
No se hizo medida por condición de salud 2
El entrevistado rehusó 3
Persona postrada o en silla de ruedas, no se hizo medida 4
Persona utiliza andador, bastón u otro artefacto, no se hizo medida 5
Otra razón por la cual no se hizo la medición 9

Comentarios

DE PIE EN UNA SOLA PIERNA

Materiales e instrucciones

1. Necesita el cronómetro para esta medición.
2. Demuestre cómo se hace la prueba.
3. Párese al lado, ligeramente detrás del entrevistado, y pídale que use el pie con el cual se siente más seguro.
4. Comience el cronómetro cuando el entrevistado ha levantado el pie del suelo y cuente "1, 2, 3, ...
Diga "pare" inmediatamente después de 10 y pare el reloj en ese momento.
5. Si el pie del entrevistado toca el suelo antes de 10 segundos, pare el reloj y anote el tiempo si ellos pisaron con anticipación.

U.6

Míreme primero. Primero seleccione la pierna en la que mantendrá el balance y muy suavemente levante la pierna del piso y trate de mantener la posición en que se encuentra durante 10 segundos.)

¿Se logró tomar la medición? u6_1

Si 1
No 2

u6_s

Duración en segundos del ejercicio |____|____|

u6_3

Razón para no hacer ejercicio |____|

Se trató de hacer ejercicio, pero no se pudo 1
No se hizo ejercicio por condición de salud 2
El entrevistado rehusó 3
Persona postrada o en silla de ruedas, no se hizo ejercicio . 4
Persona utiliza andador, bastón u otro artefacto, no se hizo ejercicio 5
Otra razón por la cual no se hizo la medición 9

¿Qué pierna uso el entrevistado para balancearse?

Derecha 1
Izquierda 2

u6_p

Ver Variables calculadas

legstand

Comentarios

SECCIÓN V: CONTACTOS

AHORA LE VAMOS A PEDIR EL NOMBRE Y LA DIRECCIÓN DE TRES PERSONAS QUE NO VIVAN CON USTED Y QUE SEPAN COMO CONTACTARLO A USTED SI POR ALGUNA RAZÓN NOSOTROS NECESITÁRAMOS COMUNICARNOS CON USTED EN EL FUTURO. QUIERO RECORDARLE QUE TODA LA INFORMACIÓN QUE USTED NOS PROVEE ES TOTALMENTE CONFIDENCIAL. ESTAS PERSONAS SERÁN SOLAMENTE CONTACTADAS SI NECESITÁRAMOS HABLAR CON USTED EN EL FUTURO.

v.1	
¿Me podría dar los nombres y las direcciones de tres personas cercanas a usted que no vivan en esta casa ni en este vecindario.	
NOMBRE	
DIRECCIÓN	
v.1a	
¿Cuál es el parentesco de [nombre en V1] con usted?	
	_ _ _ _
Cónyuge que convive	02
Cónyuge que no convive	03
Compañero(a) consensual	04
Hijo(a) biológico(a)	05
Hijo(a) adoptado(a)	06
Hijo(a) de crianza	07
Hijastro(a)	08
Padre/madre biológico(a)	09
Padre/madre de adopción	10
Padre/madre de crianza	11
Padrastro/madrastra	12
Hermano(a) de padre y madre	13
Hermano(a) de padre	14
Hermano(a) de madre	15
Hermanastro(a)	16
Hermano(a) de crianza	17
Suegro(a)	18
Yerno/nuera	19
Nieto(a)	20
Tío(a)	21
Sobrino(a)	22
Cuñado(a)	23
Otro familiar	24
Empleada doméstica	25
Cuidador(a)	26
Amigo(a)	27
Vecino(a)	28
Otro no familiar	29
v.1b	
¿Cuál es el número de teléfono de [nombre en V1]?	
TELÉFONOS(S)	() -
	() -

v.2	
¿Hay otra persona cercana a usted que no vivan en esta casa ni en este vecindario que sepan como contactarlo(a) en un futuro?	
NOMBRE	
DIRECCIÓN	
v.2a	
¿Cuál es el parentesco de [nombre en V2] con usted?	
	_ _ _ _ _ _ _
Cónyuge que convive	02
Cónyuge que no convive	03
Compañero(a) consensual	04
Hijo(a) biológico(a)	05
Hijo(a) adoptado(a)	06
Hijo(a) de crianza	07
Hijastro(a)	08
Padre/madre biológico(a)	09
Padre/madre de adopción	10
Padre/madre de crianza	11
Padrastro/madrastra	12
Hermano(a) de padre y madre	13
Hermano(a) de padre	14
Hermano(a) de madre	15
Hermanastro(a)	16
Hermano(a) de crianza	17
Suegro(a)	18
Yerno/nuera	19
Nieto(a)	20
Tío(a)	21
Sobrino(a)	22
Cuñado(a)	23
Otro familiar	24
Empleada doméstica	25
Cuidador(a)	26
Amigo(a)	27
Vecino(a)	28
Otro no familiar	29
v.2b	
¿Cuál es el número de teléfono de [nombre en V2]?	
TELÉFONOS(S)	() -
	() -

v.3 ¿Otra persona más que quiera mencionar?	
NOMBRE	
DIRECCIÓN	

v.3a ¿Cuál es el parentesco de [[nombre en V3] con usted?	
	_ _ _ _ _ _ _
Cónyuge que convive	02
Cónyuge que no convive	03
Compañero(a) consensual	04
Hijo(a) biológico(a)	05
Hijo(a) adoptado(a)	06
Hijo(a) de crianza	07
Hijastro(a)	08
Padre/madre biológico(a)	09
Padre/madre de adopción	10
Padre/madre de crianza	11
Padraastro/madrastra	12
Hermano(a) de padre y madre	13
Hermano(a) de padre	14
Hermano(a) de madre	15
Hermanastro(a)	16
Hermano(a) de crianza	17
Suegro(a)	18
Yerno/nuera	19
Nieto(a)	20
Tío(a)	21
Sobrino(a)	22
Cuñado(a)	23
Otro familiar	24
Empleada doméstica	25
Cuidador(a)	26
Amigo(a)	27
Vecino(a)	28
Otro no familiar	29

v.3b ¿Cuál es el número de teléfono de [nombre en V3]?	
TELÉFONOS(S)	() -
	() -

ESTA FUE MI ULTIMA PREGUNTA. LE AGRADEZCO MUCHO SU COLABORACIÓN CONTESTANDO ESTE CUESTIONARIO. LE VUELVO A ASEGURAR QUE LA INFORMACIÓN QUE ME HA DADO SERA TRATADA CONFIDENCIALMENTE. GRACIAS.

ENTREVISTADOR, PASE A LA ULTIMA SECCIÓN Y CONTESTE LAS PREGUNTAS SOBRE SU PERCEPCIÓN DE LA ENTREVISTA

SECCIÓN X: PERCEPCIÓN DEL ENTREVISTADOR

ESTA SECCIÓN DEBE SER CONTESTADA POR EL ENTREVISTADOR

X.1 ¿Estuvo alguien presente en algún momento mientras usted hacía la entrevista? x1	Sí 1 No 2 Si anoto SI, explique: _____ _____ _____ _____
---	--

SI CONTESTO NO PASE A X3

X.2 ¿Ayudó esta persona al entrevistado a contestar el cuestionario? x2	Nada 1 Poco 2 Bastante 3 Mucho 4
--	---

PASE A X3

X.2a Anote el nombre del o de la asistente	_____
---	-------

X.2b ¿Qué relación tiene el /la asistente con el entrevistado o proxy? Parentesco general x2b_1 Parentesco específico x2b_2 (ver hoja con códigos de parentesco específico)	Cónyuge 1 Hijo/hija 2 Padre/madre 3 Hermano/hermana 4 Otro familiar 5 Otro no familiar 6
---	---

X3 ¿Cuánta dificultad tuvo el entrevistado para recordar lo que se le preguntaba? x3	Ninguna 1 Poca 2 Mucha 3
---	--

X.4 ¿Comprendió el entrevistado las preguntas con facilidad?, ¿diría que siempre, casi siempre, casi nunca o nunca entendió las preguntas? x4	Nunca 1 Casi nunca 2 Casi siempre 3 Siempre 4
--	--

UNA VEZ CONCLUIDA LA ENTREVISTA, INDIQUE CUAL ES SU PERCEPCIÓN SOBRE LA CAPACIDAD DEL ENTREVISTADO PARA CONTESTAR LAS PREGUNTAS

X.5 Independientemente del (minimamente), ¿considera usted que el entrevistado estaba capacitado para contestar la entrevista? x5	Sí 1 No 2 Si anoto SI, explique: _____ _____ _____
--	---

Fin del cuestionario

¿Se grabó la entrevista? xrec	Sí 1 No 2
--	--------------------------